



Gobierno Municipal



**MUNICIPIO DE SAN DIEGO DE ALEJANDRIA, JALISCO
DIRECCION DE OBRAS PÚBLICAS MUNICIPALES**

Asunto: INVITACION A CUANDO MENOS TRES PERSONAS

San Diego de Alejandría, Jal., a 29 de Julio del 2016.

LAFYK CONSTRUCTORA S.A. DE C.V.

REPRESENTANTE LEGAL: C. JOSE LUIS HERNANDEZ GUZMAN

Normatividad del Procedimiento:

Con fundamento en lo dispuesto en los artículos 27, fracción II, de la Ley de Obra Pública y Servicios Relacionados, se hace una atenta invitación a participar en la licitación por el procedimiento de invitación a cuando menos tres personas para la adjudicación del siguiente contrato:

1. Licitación y Contrato No. **OP/FONDEREG-2016/SDA-01/2016**

Obra: "REHABILITACIÓN DE INGRESO PONIENTE, AV. PASEO DE LA PRESA;(4TA ETAPA) EN LA CABECERA MUNICIPAL DE SAN DIEGO DE ALEJANDRÍA"

2. Ubicación: **CABECERA MUNICIPAL DE SAN DIEGO DE ALEJANDRIA, ESTADO DE JALISCO.**
3. Origen de los recursos: Para cubrir erogaciones que se deriven del contrato, objeto de esta invitación, serán aplicados recursos ESTATALES Y MUNICIPALES.
4. Fechas:
 - a) Límite para que manifieste por escrito que acepta participar: **El día 01 de Agosto del 2016**
 - b) La visita al lugar de los trabajos será: **El día 04 de Agosto del 2016** a las 9:30 horas, en la Dirección de Obras Públicas.
 - c) La junta de aclaraciones será: **El día 04 de Agosto del 2016** a las 12:00 Hrs.

El sitio de reunión para realizar la junta de aclaraciones, será en las Oficinas de la Dirección de Obras Públicas, en el municipio de San Diego de Alejandría, Jalisco, cita en edificio Juárez ubicado en la calle Allende #109, Tel. 395 7260265, y serán atendidos por el **C. Arq. Rogelio Ramirez Gama.**

Los participantes que no presenten solicitudes de aclaración o no acudan a la Junta de Aclaraciones, podrán acudir al domicilio señalado en el párrafo anterior a fin de obtener copia del documento derivado de las aclaraciones presentadas, ya que deberán considerar en su oferta las modificaciones o aclaraciones que se hayan hecho, y este documento será parte integrante de la convocatoria.

Plaza de Armas Ramón Corona # 101

Col. Centro, C.P. 47590

San Diego de Alejandría, Jalisco

Tel. (395) 726-00-36/726-01-92 /726-00-60

www.sandiegodealejandria.jalisco.gob.mx



Gobierno Municipal



d) Los actos del proceso de la licitación se realizarán en las oficinas de la Dirección de Obras Públicas, en el Municipio de San Diego de Alejandría, Jalisco, en el edificio Juárez ubicado en la calle Allende #109 C.P. 47590 de la siguiente manera:

- La presentación de proposiciones y apertura de propuestas técnicas y económicas será el **15 de Agosto del 2016** a las **18:00 horas**.
- El acto de fallo será el **19 de Agosto del 2016** a las **18:00 horas**.
- La fecha estimada para la firma del contrato será el **19 de Agosto del 2016** a las **20:00 horas**.

5. Fecha estimada de inicio de los trabajos: El **22 de Agosto del 2016**.

6. Fecha estimada de terminación de los trabajos: El **21 de Noviembre del 2016**.

7. La convocatoria que contiene las bases de participación estará disponible en las oficinas de la Dirección de Obras Públicas, ubicadas en el edificio Juárez ubicado en la calle Allende #109, en San Diego de Alejandría, Jalisco. C.P. 47590, a partir de la fecha de la presente invitación, de las **9.00 a 14:00 horas**, y hasta la fecha límite de registro de participación.

8. El idioma en que deberá presentarse la proposición será en español.

9. La entrega de proposiciones se hará en el acto de presentación y apertura de propuestas técnicas y económicas, mediante sobre cerrado.

10. Documentación adicional que debe presentarse conjuntamente con las proposiciones, mismos que deberán cumplir los interesados para poder participar en la presente licitación, esta documentación a su elección, deberán acompañar dentro o fuera del sobre que contenga sus proposiciones.

- I. Manifestación expresa y bajo protesta de decir verdad, de no encontrarse en alguno de los impedimentos para contratar obra pública.
- II. Contar con la capacidad técnica requerida.

La capacidad técnica puede demostrarse con la experiencia en obras similares del propio interesado o por la del personal técnico que, en su caso, este encargado de la ejecución de la obra, con manifestación por escrito y firmada de su colaboración o por la empresa con la que exista convenio de asociación.

11. Para esta licitación se otorgará un **25%** de anticipo, para inicio de los trabajos.

12. Una vez hecha la evaluación de las proposiciones, el contrato se adjudicará de entre los licitantes, a aquel cuya proposición resulte solvente porque reúne, conforme a los criterios de adjudicación establecidos en la convocatoria de la licitación, las condiciones legales, técnicas y económicas requeridas por el municipio de San Diego de Alejandría, Jalisco, y garantice satisfactoriamente el cumplimiento de las obligaciones respectivas.

Plaza de Armas Ramón Corona # 101

Col. Centro, C.P. 47590

San Diego de Alejandría, Jalisco

Tel. (395) 726-00-36/726-01-92 /726-00-60

www.sandiegodealejandria.jalisco.gob.mx



Gobierno Municipal



- 13. Si dos o más proposiciones satisfacen la totalidad de los requerimientos solicitados por la dirección de Obras Públicas Municipales en los términos del artículo 161 de la Ley de Obras Publicas de Estado de Jalisco, el contrato se adjudica a quien presente la proposición solvente del costo evaluado más bajo lo que no significa necesariamente la de menor precio.
- 14. Contra la resolución que contenga el fallo no procederá recurso alguno, pero los licitantes podrán inconformarse.
- 15. No podrán participar como licitantes, las personas físicas o morales impedidas para contratar obra pública de acuerdo al establecido en el artículo. 123 de la Ley de obra Pública del estado de Jalisco.
- 16. La garantía por anticipo debe constituirse por la totalidad del monto de los mismos; y cancelarse cuando el contratista haya amortizado el importe de aquel.
- 17. La garantía por el cumplimiento del contrato será por el equivalente al diez por ciento del importe de los trabajos contratados.
- 18. La garantía por defectos, vicios ocultos u otras responsabilidades debe constituirse por el equivalente al diez por ciento del monto total ejercido de la obra pública, y por un término de un año.

Los participantes convienen que para todo lo previsto y no previsto en la presente cotización, sus bases y especificaciones, estarán a lo dispuesto por la Ley de Obras Publicas y Servicios Relacionados, y demás disposiciones relativas aplicables.

Atentamente



**ARQ. ROGELIO RAMIREZ GAMA
DIRECTOR DE OBRAS PUBLICAS**

Plaza de Armas Ramón Corona # 101
Col. Centro, C.P. 47590

San Diego de Alejandría, Jalisco

Tel. (395) 726-00-36/726-01-92 /726-00-60

www.sandiegodealejandria.jalisco.gob.mx



Gobierno Municipal



DIRECCION DE OBRAS PUBLICAS MUNICIPALES DE SAN DIEGO DE ALEJANDRIA, JALISCO

CONTRATISTA:

Presente. **JOSE LUIS HERNANDEZ GUZMAN**

CAPITULO 1 GENERALIDADES

BASES A LAS QUE SE SUJETARA EL CONCURSO POR INVITACION NUMERO OP/FONDEREG-2016/SDA-01/2016 RELATIVO A " REHABILITACION DEL INGRESO PONIENTE AV. PASEO DE LA PRESA; (4TA ETAPA) EN LA CABECERA MUNICIPAL DE SAN DIEGO DE ALEJANDRÍA" EN LA CABECERA MUNICIPAL DE SAN DIEGO DE ALEJANDRIA JALISCO. PERIODO PARA RECOGER LAS BASES DEL CONCURSO DEL **01 AL 04 DE AGOSTO DEL 2016.**

CAPITULO 2 ACTOS OFICIALES

1.- La DIRECCION DE OBRAS PUBLICAS MOSTRARA EL SITIO DE REALIZACION DE LOS TRABAJOS EL DIA 04 DE AGOSTO DEL 2016 A LAS 9.00 A.M. EN EL DOMICILIO DE OBRAS PUBLICAS ALLENDE NO. 109 PARA PARTIR AL LUGAR DE LA UBICACIÓN DE LA OBRA. LA ASISTENCIA DE LA MISMA NO SERA OBLIGATORIA.

2.- LA JUNTA DE ACLARACIONES SERA EL 04 DE AGOSTO DEL 2016 A LAS 12.00 A.M.

3.- LA PRESENTACION DE PROPOSICIONES SERA EL DIA 15 DE AGOSTO DEL 2016 EN LAS OFICINAS DE LA DIRECCION DE OBRAS PUBLICAS, A LAS 18:00 P.M. EN SOBRE CERRADO, EN CONSECUENCIA SE LEVANTARA UN ACTA QUE SERVIRA DE CONSTANCIA DEL ACTO DE PRESENTACION Y APERTURA DE LAS PROPOCISIONES, EN LA QUE SE DEBERA ASENTAR LAS PROPUESTAS ACEPTADAS PARA SU POSTERIOR EVALUACION.

4.- EN EL ACTO DE PRESENTACION Y APERTURA DE PROPOSICIONES SERA FIRMADO EL CATALOGO DE CONCEPTOS POR AL MENOS UN LICITANTE.

5.- EL IDIOMA EN QUE SE PRESENTARAN LAS PROPOSICIONES SERA EN ESPAÑOL

6.- NINGUNA DE LAS CONDICIONES CONTENIDAS EN ESTA CONVOCATORIA ASI COMO LAS PROPOSICIONES PRESENTADAS POR LOS LICITANTES PODRAN SER NEGOCIADAS.

Plaza de Armas Ramón Corona # 101

Col. Centro, C.P. 47590

San Diego de Alejandría, Jalisco

Tel. (395) 726-00-36/726-01-92 /726-00-60

www.sandiegodealejandria.jalisco.gob.mx



Gobierno Municipal



DIRECCION DE OBRAS PUBLICAS MUNICIPALES DE SAN DIEGO DE ALEJANDRIA, JALISCO

CAPITULO 3 FORMULACION DE LA PROPUESTA

- 1.- LAS PROPOSICIONES DEBERAN PRESENTARSE EN HOJAS MEMBRETADAS Y FIRMADAS EN TADAS SU FOJAS EN UN SOBRE CERRADO
- 2.- DEBERAN PRESENTARSE EN EL ORDEN QUE SE ESTABLECE EN ESTAS BASES
- 3.- SE ENTREGARA LA PROPOSICION EN ORIGINAL

CAPITULO 4 LOS DOCUMENTOS QUE INTEGRAN LA PROPUESTA

1. LA PRESENTE CONVOCATORIA (T1)
2. RECIBO DE ENTREGA DE BASES (T2)
3. ESCRITO DE MANIFESTACION DE NO ENCONTRARSE EN NINGUNO DE LOS SUPUESTOS DEL ARTICULO 51 NI 78 DE LA LEY DE OBRA PUBLICA Y SERVICIOS RELACIONADOS, QUE SE CONOCE EL SITIO DE LOS TRABAJOS, COMO INDIQUE EL DOMICILIO DONDE SE PUEDA OIR Y RECIBIR TODO TIPO DE NOTIFICACIONES. (T3)
4. COPIA DE LA ACTA DE LA VISITA DE OBRA (T4)
5. COPIA DE LA ACTA DE LA MINUTA DE ACLARACIONES Y SUS CIRCULARES SI LAS HUBIERA (T5)
6. CARTA COMPROMISO CON DONDE SE INDIQUE CON NUMERO Y LETRA EL IMPORTE DE LA PROPUESTA INCLUYENDO EL IVA (E1)
7. CATALOGO DE CONCEPTOS, CONTENIENDO DESCRIPCION, UNIDADES DE MEDICION, CANTIDADES DE TRABAJO, PRECIOS UNITARIOS Y TOTAL DE LA PROPUESTA. (E2)
8. ANALISIS DE PRECIOS UNITARIOS (E3)
9. PROGRAMA DE OBRA. (E4)



Gobierno Municipal



DIRECCION DE OBRAS PUBLICAS MUNICIPALES DE SAN DIEGO DE ALEJANDRIA, JALISCO

MOTIVO DE RECHAZO DE LA PROPUESTA

1. CUANDO EL SOBRE NO ESTE CERRADO EN FORMA INVOLABLE
2. CUANDO EL POSTOR NO PRESENTE CUALQUIERA DE LOS DOCUMENTOS SOLICITADOS
3. CUANDO PRESENTE TACHADURAS O ENMENDADURAS EL CATALOGO DE CONCEPTOS
4. CUANDO PRESENTEN DOCUMENTOS A LAPIZ
5. CUANDO SE MODIFIQUEN LAS ESPECIFICACIONES ESTABLECIDASA EN EL CATALOGO DE CONCEPTOS

CAPITULO 6 EVALUACION DE PROPOSICIONES

- 1.- LA DEPEDENCIA EVALUARA LAS PROPOSICIONES ADMITIDAS, Y ADJUDICARA EL CONTRATO A LA PROPOSICION QUE RESULTE SOLVENTE
- 2.- EN CONTRATISTA A QUIEN SE LE ADJUDIQUE EL CONTRATO DEBERA ENTREGAR EL 100% DE LOS ANALISIS DE PRECIOS UNITARIOS QUE CORRESPONDEN A LOS CONCEPTOS ESTABLECIDOS EN EL CATALOGO.
- 3.-EL CONTRATISTA DEBERA FIRMAR EL CONTRATO EN LA FECHA QUE INDIQUE LA DIRECCION DE OBRAS PUBLICAS MUNICIPALES.
- 4.- EL INICIO DE LOS TRABAJOS SERA CONFORME A LA LEY DE OBRA PUBLICA Y SERVICIOS RELACIONADOS CON LA MISMA.

CAPITULO 7

NOTAS ACLARATORIAS

- 1.- NOTA 1: CUANDO EXISTAN RAZONES TECNICAS O ECONOMICAS, DEBIDAMENTE FUNDAMENTADAS, LA DIRECCION DE OBRAS PUBLICAS, PODRA AUMENTAR, REDUCIR O CANCELAR ALGUNOS DE LOS CONCEPTOS SEÑALADOS EN LOS CATALOGOS, LO CUAL NO

Plaza de Armas Ramón Corona # 101

Col. Centro, C.P. 47590

San Diego de Alejandría, Jalisco

Tel. (395) 726-00-36/726-01-92 /726-00-60

www.sandiegodealejandria.jalisco.gob.mx



Gobierno Municipal



DIRECCION DE OBRAS PUBLICAS MUNICIPALES DE SAN DIEGO DE ALEJANDRIA, JALISCO

JUSTIFICARA RECLAMACION ALGUNA POR PARTE DEL CONTRATISTA, EN RELACION DE LOS CONCEPTOS MODIFICADOS

2.- NOTA2: CUANDO EXISTAN RAZONES ECONOMICAS O TECNICAS DEBIDAMENTE FUNDADAS, LA DIRECCION DE OBRA PUBLICA, PODRA INCLUIR Y/O MODIFICAR ALGUNA DE LAS ESPECIFICACIONES DE LOS CONCEPTOS SEÑALADOS EN EL CATALOGO Y/O PROYECTO, POR EL CUAL EL COSTO DE LOS MATERIALES Y SUS RENDIMIENTOS, MANO DE OBRA Y SUS RENDIMIENTOS, MAQUINARIA Y SU RENDIMIENTO Y HERRAMIENTA EN SU PORCENTAJE, SE DETERMINARA SOBRE LAS MISMAS BASES Y COSTOS ESTABLECIDOS EN LA PROPUESTA DEL CONCURSO.

ACEPTO

ATENTAMENTE

SAN DIEGO DE ALEJANDRIA JALISCO DEL 01 AL 04 DE AGOSTO DEL 2016.

Lafyk Constructora S.A. de C.V.

NOMBRE DE LA EMPRESA

J. Luis Hernandez Cis

FIRMA DEL REPRESENTANTE LEGAL

Plaza de Armas Ramón Corona # 101

Col. Centro, C.P. 47590

San Diego de Alejandria, Jalisco

Tel. (395) 726-00-36/726-01-92 /726-00-60

www.sandiegodealejandria.jalisco.gob.mx



Lafyk Constructora S.A. de C.V.

**MUNICIPIO DE SAN DIEGO DE ALEJANDRÍA, JAL.
ADMINISTRACION 2015-2018.**

**DIRECCION DE OBRAS PÚBLICAS
MANIFIESTO BAJO PROTESTA.**

SAN DIEGO DE ALEJANDRIA, JALISCO A 15 DE AGOSTO DEL 2016.

C. OSWALDO A LA TORRE SANCHEZ.
PRESIDENTE MUNICIPAL DE SAN DIEGO DE ALEJANDRÍA, JALISCO.

POR MEDIO DE LA PRESENTE RECIBA UN CORDIAL SALUDO, Y DESEANDOLE ÉXITO EN SUS LABORES COTIDIANAS, APROVECHO LA OCASIÓN PARA **MANIFESTAR BAJO PROTESTA DE DECIR VERDAD** QUE NO ME ENCUENTRO BAJO NINGUNO DE LOS SUPUESTOS, DEL ARTICULO 51 NI 78 DE LA LEY DE OBRA PUBLICA Y SERVICIOS RELACIONADOS, ASI COMO TAMBIEN INFORMAR QUE SE CONOCE EL SITIO DE LOS TRABAJOS.

MANIFIESTO EL DOMICILIO DONDE SE RECIBIRÁ TODA CLASE DE NOTIFICACIONES QUE RESULTEN, EN SU CASO, DE LOS CONTRATOS Y CONVENIOS QUE CELEBREN DE CONFORMIDAD. ACEPTANDO QUE MIENTRAS NO SE SEÑALE UN DOMICILIO DISTINTO EN LA FORMA ESTABLEZCA EL MANIFESTADO SE TENDRÁ COMO DOMICILIO CONVENCIONAL PARA PRACTICAR TODA CLASE DE NOTIFICACIONES.

**Calle: JUAREZ
Número: 104 A
Colonia: CENTRO
Ciudad: SAN DIEGO DE ALEJANDRÍA
Estado: JALISCO
Código Postal: 47590**

SIN MÁS POR EL MOMENTO, QUEDO DE USTEDES A SU APRECIABLE CONSIDERACIÓN.

ATENTAMENTE

J. Luis Hernandez Guzman

LAFYK CONSTRUCTORA S.A. DE C.V.
JOSE LUIS HERNANDEZ GUZMAN.

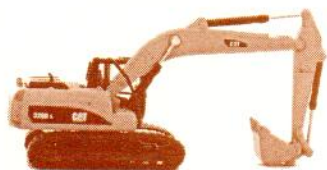

Lafyk Constructora S.A. de C.V.

SAN DIEGO DE ALEJANDRÍA JALISCO, A 01 DE AGOSTO DEL 2016

**ARQ. ROGELIO RAMIREZ GAMA.
DIRECCIÓN DE OBRAS PÚBLICAS**

PRESENTE

Por medio del presente aprovecho la ocasión para saludarlo y en respuesta a su invitación de fecha 29 de julio del 2016, No. **OP/FONDEREG-2016/SDA-01/2016** para la participación en el concurso de la obra **"REHABILITACIÓN DE INGRESO PONIENTE, AV. PASEO DE LA PRESA; (4TA ETAPA) EN LA CABECERA MUNICIPAL DE SAN DIEGO DE ALEJANDRÍA"**, ubicado dentro de la cabecera municipal de San Diego de Alejandría, Jal. Le comunicamos la aceptación de nuestra parte para participar en la licitación de la obra que hace referencia.

Quedo de usted a sus órdenes, no sin antes agradecerle el haber sido considerado para este proceso.

**ATENTAMENTE
LAFYK CONSTRUCTORA S.A. DE C.V**

J. Luis Hernandez Guzman

**SR. JOSE LUIS HERNANDEZ GUZMAN.
REPRESENTANTE LEGAL.**



Lafyk Constructora S.A. de C.V.

**MUNICIPIO DE SAN DIEGO DE ALEJANDRIA, JAL.
ADMINISTRACION 2015-2018**

**DIRECCION DE OBRAS PÚBLICAS
ESCRITO DE PROPOSICION**

SAN DIEGO DE ALEJANDRIA JALISCO, A 11 DE AGOSTO DEL 2016.

C. OSWALDO A LA TORRE SANCHEZ.
PRESIDENTE MUNICIPAL DE SAN DIEGO DE ALEJANDRIA, JALISCO.
P R E S E N T E

ME REFIERO AL CONCURSO No. OP/FONDEREG-2016/SDA-01/2016
RELATIVO A LA OBRA: REHABILITACIÓN DE INGRESO PONIENTE AV. PASEO DE LA PRESA; (4TA ETAPA) EN
LA CABECERA MUNICIPAL DE SAN DIEGO DE ALJANDRIA.
EN MI CALIDAD DE: REPRESENTANTE LEGAL.

MANIFIESTO A USTED LO SIGUIENTE:

OPORTUNAMENTE SE RECOGIO EL PLIEGO DE REQUISITOS RELATIVO AL CONCURSO DE QUE SE TRATA Y SE HA TOMADO DEBIDA NOTA DE LOS DATOS Y LAS BASES A QUE SE SUJETARA CONFORME A LOS CUALES SE LLEVARA A CABO LA OBRA. ACEPTÁNDOSE INTEGRAMENTE LOS REQUISITOS EN EL CITADO PLIEGO.

IGUALMENTE EXPONGO QUE SE HAN TOMADO LAS PROVIDENCIAS A QUE SE CONTRAE EN EL PLIEGO DE REFERENCIAS, ASI COMO LO ESTABLECIDO EN LA MINUTA DE LA JUNTA DE ACLARACIONES, REUNION A LA CUAL ASISTIMOS A TRAVEZ DE NUESTRO REPRESENTANTE SEGÚN CONSTA EN LA MISMA.

ASI MISMO, MANIFIESTO QUE ESTA EMPRESA CONOCE LA LEY DE OBRAS PUBLICAS DEL ESTADO DE JALISCO, SU REGLAMENTO Y LAS NORMAS TÉCNICAS PARA LA CONSTRUCCIÓN E INSTALACIONES DE OBRA PUBLICA QUE TIENE EN VIGOR LA SECRETARIA DE INFRAESTRUCTURA Y OBRA PUBLICA DEL ESTADO DE JALISCO, A TRAVES DE LA DIRECCION DE OBRAS PUBLICAS Y QUE ACEPTA QUE TALES DOCUMENTOS RIGEN EN LO CONDUCENTE, RESPECTO AL CONCURSO INDICADO Y DEMAS ACTOS QUE LO DERIVEN.

QUE TAMBIEN HEMOS LEIDO DETALLADAMENTE EL MODELO DEL CONTRATO DE OBRA QUE NOS FUE PROPORCIONADO, DEL QUE MANIFESTAMOS ESTAR DE ACUERDO CON SU CONTENIDO Y QUE SE HA TOMADO EN CONSIDERACIÓN AL FORMULAR EL PROGRAMA DE EJECUCIÓN Y LOS PRECIOS UNITARIOS QUE PROPONEMOS.

DE LA MISMA MANERA HEMOS LEIDO LAS BASES DEL CONCURSO Y LAS ESPECIFICACIONES DE CONSTRUCCIÓN QUE NOS FUERON PROPORCIONADAS, LAS CUALES HAN SIDO TOMADAS EN CONSIDERACIÓN PARA FORMULAR ESTA PROPUESTA.

DE CONFORMIDAD CON LO ANTERIOR SE PRESENTA LA PROPOSICIÓN RESPECTIVA A LA QUE CON UN IMPORTE TOTAL DE: CON NUMERO Y LETRA (INCLUYENDO I.V.A.) **\$ 4'159,173.35**
(CUATRO MILLONES CIENTO CINCUENTA Y NUEVE MIL, CIENTO SETENTA Y TRES PESOS 35/100M.N.)

SE ENCUENTRA REQUISITADA E INTEGRADA EN FOLDERS Y BROCHE BACO EN EL ORDEN QUE SE ESTABLECE EN LOS PLIEGOS DE REQUISITOS:

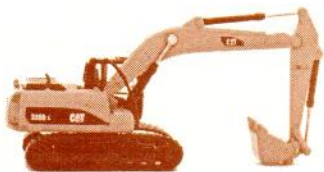

MUNICIPIO DE SAN DIEGO DE ALEJANDRIA, JAL. ADMINISTRACION 2015-2018

DIRECCION DE OBRAS PÚBLICAS ESCRITO DE PROPOSICION

CARPETA.-1	DOCUMENTO 1:	CATALOGO DE CONCEPTOS Y RESUMEN DE PARTIDAS Y MONTO TOTAL DE LA PROPOSICION
	DOCUMENTO 2:	ESCRITO DE PROPOSICION
	DOCUMENTO 3:	PROGRAMA DE OBRA FINANCIERO
	DOCUMENTO 4:	COPIA DE CONSTANCIA DE VISITA AL SITIO DE OBRA
	DOCUMENTO 5:	EXPLOSION GLOBAL DE INSUMOS CON VOLUMENES E IMPORTES
	DOCUMENTO 6:	ANALISIS DE PRECIOS UNITARIOS
CARPETA.- 2	DOCUMENTO 7:	ANALISIS DETALLADO DEL FACTOR DE INTEGRACION DEL SALARIO REAL POR CATEGORIAS
	DOCUMENTO 8:	ANALISIS DE BASICOS
	DOCUMENTO 9:	ANALISIS DEL COSTO HORARIO
	DOCUMENTO 10:	ANALISIS DEL COSTO INDIRECTO
	DOCUMENTO 11:	ANALISIS DEL COSTO DE FINANCIAMIENTO
CARPETA.-3	DOCUMENTO 12:	DETERMINACION DE CARGOS POR UTILIDAD
	DOCUMENTO 13:	BASES DE CONCURSO
	DOCUMENTO 14:	COPIA DE LA MINUTA DE LA JUNTA DE ACLARACIONES
	DOCUMENTO 15:	PROGRAMA DE UTILIZACION DE MAQUINARIA Y EQUIPO DE CONSTRUCCION
	DOCUMENTO 16:	PROGRAMA DE ADQUISICION DE MATERIALES
	DOCUMENTO 17:	PROGRAMA DE UTILIZACION DE PERSONAL ENCARGADO DE LA DIRECCION, SUPERVISION Y ADMINISTRACION DE LOS TRABAJOS.
	CARPETA.- 4	DOCUMENTO 18:
DOCUMENTO 19:		RELACION DE MAQUINARIA Y EQUIPO DE CONSTRUCCION
DOCUMENTO 20:		MODELO DE CONTRATO
DOCUMENTO 21:		GARANTIA DE SERIEDAD DE LA PROPOSICION

POR ESTE MISMO CONDUCTO, MANIFESTO BAJO PROTESTA DE CONDUCIRME CON VERDAD, NUESTRO COMPROMISO FORMAL DE CUMPLIR CON LA PROPUESTA EN LOS TERMINOS ESTABLECIDOS EN EL ARTICULO 47 DE LA LEY DE OBRAS PUBLICAS DEL ESTADO Y ARTICULO 45 DE SU REGLAMENTO PARA LO CUAL EN UN TERMINO NO MAYOR DE 8 DIAS HABLES A PARTIR DEL DIA DE LA ADJUDICACIÓN DE ESTE CONCURSO, EN CASO DE VERNOS FAVORECIDOS, ENTREGAREMOS A USTED LAS FIANZAS A QUE SE REFIERE EL CONTRATO (**FIANZA DE GARANTIA, FIANZA DE ANTICIPO Y FIANZA DE VICIOS OCULTOS**), CON EL CONOCIMIENTO PLENO DE QUE EN CASO DE INCUMPLIMIENTO SERA SUSPENDIDO SU REGISTRO EN EL PADRÓN DE CONTRATISTAS POR UN LAPSO DE UN AÑO Y POR ENDE SE DESECHARA NUESTRA PROPUESTA.



Lafyk Constructora S.A. de C.V.

**MUNICIPIO DE SAN DIEGO DE ALEJANDRIA, JAL.
ADMINISTRACION 2015-2018**

**DIRECCION DE OBRAS PÚBLICAS
ESCRITO DE PROPOSICION**

QUEDAMOS EN EL ENTENDIDO DE QUE LA ENTIDAD VERIFICARA QUE LAS PROPUESTAS RECIBIDAS EN EL ACTO DE APERTURA INCLUIRAN LA INFORMACIÓN PROCEDIENDO A DESECHAR LA PROPUESTA CUANDO SE ADVIERTA LA FALTA DE ALGUNO DE ELLOS O QUE ALGUN RUBRO EN LO INDIVIDUAL ESTE INCOMPLETO.



J. Luis Hernandez Gu

**JOSÉ LUIS HERNANDEZ GUZMAN.
LAFYK CONSTRUCTORA S.A. DE C.V.**



Lafyk Constructora S.A. de C.V.

LAFYK CONSTRUCTORA S.A. DE C.V.
PRESUPUESTO

Obra: "Rehabilitación de ingreso poniente, Av. Paseo de la Presa; (4ta etapa) cabecera municipal San Diego de Alejandria."

Lugar: AV. PASEO DE LA PRESA
Ciudad: SAN DIEGO DE ALEJANDRIA, JALISCO
FECHA: 15/08/2016

Código	Concepto	Unidad	Cantidad	P. Unitario	Importe	Financiero
A	PRELIMINARES					
A1	1 TRAZO Y NIVELACIÓN TOPOGRÁFICA DE TERRENO PARA DESPLANTES DE ESTRUCTURAS, ESTABLECIENDO EJES, REFERENCIAS Y BANCO DE NIVEL	M2	3,655.00	\$5.320	\$19,444.60	0.54%
	2 DEMOLICION DE CARPETA ASFALTICA DE 5 CM DE ESPESOR POR MEDIOS MECANICOS SIN RECUPERACION DE MATERIAL SIN ACARREO, INCLUYE HERRAMIENTA, EQUIPO Y M.O.	M2	990.00	\$20.840	\$20,631.60	0.58%
	3 LIMPIEZA Y DESPALME DE 20 CM DE ESPESOR DE TERRENO NATURAL POR MEDIOS MECANICOS INCLUYE: APILE DE MATERIAL, EQUIPO, HERRAMIENTA Y M.O.	M2	2,720.00	\$7.380	\$20,073.60	0.56%
	Total: PRELIMINARES					
A2	EXCAVACIONES					
	4 EXCAVACIÓN EN CAJA DE MATERIAL TIPO II CON PROFUNDIDAD DE (0.00-1.00MTS) PARA NIVELES DE SUB RASANTE POR MEDIOS MECANICOS. INCLUYE: MAQUINARIA, EQUIPO, MANO DE OBRA, VOLUMEN MEDIDO EN SECCIONES Y TODO LO NECESARIO PARA SU CORRECTA EJECUCIÓN.	M3	1,975.40	\$23.990	\$47,389.85	1.32%
	5 EXCAVACIÓN DE MATERIAL TIPO I CON PROFUNDIDAD DE (0.00-1.00MTS) PARA ABRIR CAJA PARA LA INSTALACION DE MURO DE MAMPOETERIA CON PIEDRA BRAZA INCLUYE: MAQUINARIA, EQUIPO, MANO DE OBRA, VOLUMEN MEDIDO EN SECCIONES Y TODO LO NECESARIO PARA SU CORRECTA EJECUCIÓN.	M3	153.00	\$23.990	\$3,670.47	0.10%
	6 CARGA Y ACARREO DE MATERIAL PRODUCTO DE LAS EXCAVACIONES, DEMOLICIONES O DESPALME, HASTA NO MAS DE 3 KM SOBRE CAMINO DE TERRACERIA, INCLUYE; EQUIPO, HERRAMIENTA Y M.O.	M3	3,538.47	\$53.430	\$189,060.45	5.27%
	7 ACARREO SOBRE CAMIÓN DE VOLTEO DE 7 M3 DE MATERIAL PRODUCTO DE LAS DEMOLICIONES O EXCAVACIONES SUBSECUENTES (5KM), SOBRE CAMINO PLANO.	M3-KM	17,692.35	\$2.000	\$35,384.70	0.99%
	Total: EXCAVACIONES					
A3	TERRACERIAS					
	8 AFINE Y COMPACTACION DE TERRENO NATURAL POR MEDIOS MECANICOS AL 90% PRUEBA PROCTOR STD. EN CAPAS NO MAYORES DE 20 CMS DE ESPESOR. INCLUYE: ESCARIFICADO, HUMECTADO Y COMPACTADO.	M2	3,655.00	\$10.190	\$37,244.45	1.04%
	9 COLOCACION DE TERRAPLEN CON MATERIAL DE BANCO EN CAPAS DE 20 CM DE ESPESOR COMPACTADA DE MANERA MECANICA CON VIBROCOMPACTADOR AL 90% DE SU P.V.S.M. INCLUYE: MATERIALES, EQUIPO, HERRAMIENTA Y M.O.	M3	720.90	\$168.910	\$121,767.56	3.40%
	10 COLOCACION DE SUBRASANTE CON MATERIAL DE BANCO (TEPETATE) EN CAPAS DE 20 CMS DE ESPESOR, INCORPORACION DE HUMEDAD OPTIMA, TENDIDO, AFINE Y COMPACTADA AL 95% PROCTOR ESTANDAR INCLUYE: MATERIALES, MAQUINARIA, PRUEBAS DE LABORATORIO, M.O. Y HERRAMIENTA.	M3	601.12	\$187.840	\$112,914.38	3.15%
	11 COLOCACION DE BASE, TEPETATE MEZCLADO CON GRAVA TRITURADA DE 1 1/2" A FINOS Y ARENA LIMPIA Y COMPACTADA CON MEDIOS MECANICOS CON RODILLO VIBROCOMPACTADOR EN CAPAS DE 20 CMS. COPACTADA LA 95% DE SU P.V.S.M. EN LA PROPORCION SIGUIENTE DE ACUERDO A DISEÑO: (0.36 m3 TEPETATE, 0.63 m3 DE GRAVA DE 1 1/2" A FINOS Y 0.22 m3 DE ARENA LIMPIA DE BANCO.	M3	601.12	\$307.010	\$184,549.85	5.15%
	12.0 RELLENO PARA BANQUETAS Y CICLOPISTA CON MATERIAL DE BANCO EN CAPAS DE 20 CM DE ESPESOR COMPACTADA DE MANERA MECANICA CON VIBROCOMPACTADOR AL 90% DE SU P.V.S.M. EN UNA CAPAS DE 20 CMS DE ESPESOR INCLUYE: MATERIAL, EQUIPO, HERRAMIENTA, P.U.O.T.	M3	227.80	\$170.240	\$38,780.67	1.08%
	Total: TERRACERIAS					

J. Luis Hernandez C.



Lafyk Constructora S.A. de C.V.

LAFYK CONSTRUCTORA S.A. DE C.V.
PRESUPUESTO

Obra: "Rehabilitación de ingreso poniente, Av. Paseo de la Presa:
(4ta etapa) cabecera municipal San Diego de Alejandria."

Lugar: AV. PASEO DE LA PRESA
Ciudad: SAN DIEGO DE ALEJANDRIA, JALISCO

FECHA: 11/08/2016

Código	Concepto	Unidad	Cantidad	P. Unitario	Importe	Financiero
A4	PAVIMENTOS					
13	PAVIMENTO DE CONCRETO HIDRAULICO DE 20 CM DE ESPESOR MR= 42 KG/CM2 PREMEZCLADO, RESISTENCIA A LA FLEXION A 28 DIAS, REVENIMIENTO MAXIMO DE 6 - 10 CM. TAMAÑO MAXIMO DEL AGREGADO DE 5 CM ACABDO RALLADO. INCLUYE: MATERIALES, MANO DE OBRA, EQUIPO Y HERRAMIENTA. P.U.O.T.	M2	1,646.10	\$491.290	\$808,712.47	22.56%
14	CORTE CON DISCO DE DIAMANTE DE JUNTA DE DILATACION DE 3MM Y 6.5 CM DE PROF. PARA SU POSTERIOR CALAFATEO CON SIKAFLEX DE POLIURETANO DEJANDO UNA HOLGURA DE 3 MM INFERIOR AL NIVEL DE RASANTE, INCLUYE: SUMINISTROS, LIMPIEZAS, ACARREOS, HERRAMIENTA Y M.O.	ML	1224.00	\$43.860	\$53,684.64	1.50%
15	SUMINISTRO Y COLOCACION DE BARRAS DE AMARRE EN JUNTAS LONGITUDINALES, CON VARILLA CORRUGADA DE 1/2" DE 60 CMS DE LONGITUD, A CADA 60 CMS. COLOCADAS AL CENTRO DE SU ESPESOR. P.U.O.T.	PZA	1,700.00	\$22.360	\$38,012.00	1.06%
16	CURADO DE CONCRETO EN ARROYO, GUARNICION Y CICLOPISTA DE CONCRETO CON MEMBRANA DE CURADO EMULSIONADO BLANCO BASE AGUA. UNCLUYE MATERIALES, MANO DE OBRA, EQUIPO Y HERRAMIENTA Y M.O.	M2	2,326.10	\$11.400	\$26,517.54	0.74%
17	GUARNICION TIPO PECHO DE PALOMA SEMI-INTEGRAL DE CONCRETO PREMEZCLADO F'C=200 KG/CM2 SECC. MACHUELO DE 15 CM DE CORONA, 50 x 15 CM DE BASE CON 30 CM DE ALTURA (VER DETALLE) AGREG. MAX 3/4" R.N. DEJANDO JUNTA DE DILATACION A CADA 3.0 M INCLUYE TRAZO, CIMBRA METALICA DE MONTEN REFORZADO VACIADO, TERMINADO ESCOBILLADO CURADO, DESCIMBRADO, HERRAMIENTA Y M.O.	ML	680.00	\$327.800	\$222,904.00	6.22%
18	CALAFATEO CON SELLADOR PARA JUNTAS HORIZONTALES URETANO SI. A BASE DE POLIURETANO DE UN COMPONENTE AUTONIVELANTE QUE CUMPLA CON LA NORMA ASTM C-920 CON GARANTIA EXPEDIDA POR LA EMPRESA DE 5 AÑOS; EN JUNTAS SE DEBERA RESPETAR LA RELACION ANCHO - PROFUNDIDAD DE 2 A 1. P.U.O.T.	ML	1,067.60	\$40.100	\$42,810.76	1.19%
19	BANQUETA DE CONCRETO ESTAMPADO COLOR INTEGRADO F'C= 200 KG/CM2 AGREG. MAX. 3/4" DE 10 CM DE ESPESOR. INCLUYE: CIMBRA, VACIADO, DESCIMBRADO, HERRAMIENTA Y M.O.	M2	799.00	\$469.760	\$375,338.24	10.47%
20	MURO DE MAMPOSTERIA CON PIEDRA BRAZA, ASENTADA Y JUNTEADA CON MORTERO CEMENTO ARENA PROP. 1:5 CON CARAS APARENTES (ROSTREADA), INCLUYE: MATERIALES, MANO DE OBRA, EQUIPO Y HERRAMIENTA. P.U.O.T.	M3	289.00	\$1,438.780	\$415,807.42	11.60%
21	CICLOPISTA DE CONCRETO ACABADO ESCOBILLADO DE F'C= 200 KG/CM2 AGREG. MAX. 3/4" DE 10 CM DE ESPESOR. INCLUYE: CIMBRA, VACIADO, DESCIMBRA, HERRAMIENTA Y MANO DE OBRA.	M2	340.00	\$352.370	\$119,805.80	3.34%
22	BARRIDO DE SUPERFICIE POR TRATAR, POR MEDIOS MECANICOS (CONSIDERADO COMO SUBCONTRATO), INCLUYE: MANO DE OBRA, EQUIPO Y HERRAMIENTA.	M2	65.00	\$1.840	\$119.60	0.00%
23	RIEGO DE IMPREGNACION A RAZON DE 1.5 LT/M2 CON EMULSION ASFALTICA RR-2K. INCLUYE: MATERIAL, MANO DE OBRA, EQUIPO Y HERRAMIENTA. P.U.O.T.	M2	65.00	\$9.030	\$586.95	0.02%
24	RIEGO DE LIGA CON EMULSION ASFALTICA RR-2K EN 0.6 LT/M2. BARRIDO DE SUPERFICIE POR TRATAR POR MEDIOS MECANICOS PREVIO (CONSIDERADO COMO SUBCONTRATO), INCLUYE: MATERIAL, MANO DE OBRA, EQUIPO Y HERRAMIENTA. P.U.O.T.	M2	65.00	\$9.030	\$586.95	0.02%
25	CARPETA DE CONCRETO ASFALTICO CON CEMENTO ASFALTICO AC-20 DE 0.05 MTS. DE ESPESOR COMPACTOS AL 95% (CONSIDERADO COMO SUBCONTRATO), INCLUYE: MATERIAL, MANO DE OBRA, EQUIPO Y HERRAMIENTA. P.U.O.T.	M2	65.00	\$200.760	\$13,049.40	0.36%
26	ESCALERA DE DE MAMPOSTERIA CON PIEDRA BRAZA, ANCHO DE 1 MT ESCALONES DE .18 MTS DE ALTURA POR .30 MTS DE LARGO CON PLANTILLA DE 10 CM DE ESPESOR REFORZADO CON VARILLA DEL NO. 3	PZA	1.00	\$12,788.120	\$12,788.12	0.36%

Total: PAVIMENTOS

J. Luis Hernandez Gu



Lafyk Constructora S.A. de C.V.

LAFYK CONSTRUCTORA S.A. DE C.V.
PRESUPUESTO

Obra: "Rehabilitación de ingreso poniente, Av. Paseo de la Presa:
(4ta etapa) cabecera municipal San Diego de Alejandria."

Lugar: AV. PASEO DE LA PRESA
Ciudad: SAN DIEGO DE ALEJANDRIA, JALISCO

FECHA: 11/08/2016

Código	Concepto	Unidad	Cantidad	P. Unitario	Importe	Financiero
A5	EQUIPAMIENTO URBANO E INSTALACION ELECTRICA					
27	BOYA METALICA DE 20 x 20 COLOR AMARILLO. INCLUYE: MATERIALES, MANO DE OBRA Y EQUIPO, P.U.O.T.	PZA	100.00	\$168.720	\$16.872.00	0.47%
28	LUMINARIA EN CAMELLON CENTRAL TIPO PUBLIC SODIA PIA CON VAPOR DE SODIO DE ALTA PRESION DE 120 V A 227 V. MCA CONSTRULITA O SIMILAR, CON CUERPO DE INYECCION DE ALUMINIO Y CUBIERTA DE CRISTAL TEMPLADO PINTURA HORNEADA MICROPULVERIZADA COLOR GRIS, BRAZO DE FIERRO ESMALTADO DE 1.80 M, Y POSTE DE 7.0 M DE ALTURA PLACA BASE DE 1/2" DE 30X30 CM, 4 ANCLAS DE REDONDO LISO DE 65 CM DE 3/4" BASE PREFABRICADA DE CONCRETO CONICO CUADRADA DE F'C= 200 KG/CM2 DE 30x30x90 CM PARA POSTE DE ILUMINACION	PZA	5.00	\$12,598.000	\$62.990.00	1.76%
29	LUMINARIA DE BANQUETA TIPO FAROLE PARA LAMPARA CDM-T MCA. CONSTRULITA O SIMILAR, BASE E40 POTENCIA MAX, DE 150 W GRADOS IP 65 CUERPO DE INYECCION DE ALUMINIO, DIFUSOR ACRILICO TRANSPARENTE 60x 81 CM, DIAMETRO DE 7.5 CM POSTE DE 3.0 M DE ALTURA PLACA BASE DE 1/2" DE 30 x 30 CM, 4 ANCLAS DE REDONDO LISO DE 65 CM DE 3/4", BASE PREFABRICADA DE CONCRETO CONICO CUADRADA F'C= 200 KG/CM2 DE 60x60x90 CM PARA POSTE DE ILUMINACION.	PZA	10.00	\$10,569.100	\$105,691.00	2.95%
30	SUMINISTRO Y COLOCACION DE DUCTERIA PAD DE 2" INCLUYE EXCAVACION EN CEPA EN MATERIAL TIPO II DE 0.00 A 0.40 M DE PROFUNDIDAD POR MEDIOS MANUALES, RELLENO CON MATERIAL PRODUCTO DE LA EXCAVACION, HERRAMIENTA Y M.O.	ML	560.00	\$102.760	\$57,545.60	1.60%
31	REGISTRO ELECTRICO PREFABRICADO DE 40x40x60 CM ELABORADO EN BASE CONCRETO CON 10 CM DE ESPESOR DE 40 KG DE PESO ASENTADO EN CAMA DE ARENA DE 5.0 CM DE ESPESOR Y GRAVA DE 3/4" DE 5.0 CM DE ESPESOR CON TAPA DE CONCRETO REFORZADA CON ACERO DE 2" INCLUYE: SUMINISTRO COLOCACION Y MATERIALES	PZA	15.00	\$1,540.910	\$23,113.65	0.64%
32	SUMINISTRO Y TENDIDO DE CABLE CAL. 10 PARA ALIMENTACION DE LUMINARIAS, INCLUYE: HERRAMIENTA, MATERIALES Y M.O	ML	180.00	\$30.530	\$5,495.40	0.15%
33	SUMINISTRO Y TENDIDO DE CABLE CAL. 8 PARA RED DE DISTRIBUCION PARA LUMINARIAS	ML	1,680.00	\$42.720	\$71,769.60	2.00%
34	SUMINISTRO Y COLOCACION DE BASE SOCKET PARA EQUIPO DE MEDICION INCLUYE: FOTOCONTACTOR PARA CONTROL DE ALUMBRADO.	PZA	1.00	\$6,285.400	\$6,285.40	0.18%
35	BANCA PREFABRICADA MCA. NAPRESA MOD. DANESA No. 161-B. INCLUYE: SUMINISTRO Y COLOCACION, MANO DE OBRA, MORTERO CEMENTO ARENA PROP. 1:4, HERRAMIENTA Y LO NECESARIO PARA SU CORRECTA EJECUCION.	PZA	12.00	\$5,682.760	\$68,193.12	1.90%
36	BOTE DE BASURA DOBLE DE 0.50 MTS. DE DIAMETRO X 0.80 MTS. DE ALTURA Y 1.00 MT. DE ALTURA TOTAL CON LAMINA MULTIPERFORADA CAL. 16, CON AROS DE SOPORTE EN SOLERA DE 1/4" X 1" MONTADO SOBRE UN TUBOS DE ACERO AL CARBON DE 0.50 MTS. DE 3" X 0.50 MTS. DE 2" DE DIAMETRO, FIJADO CON TAQUETE EXPANSIVO DE 3/8" HLT1 O SIMILAR INCLUYE: FABRICACION, INSTALACION Y TODO LO NECESARIO PARA SU PERFECTA COLOCACION.	PZA	12.00	\$4,398.270	\$52,779.24	1.47%
Total: EQUIPAMIENTO URBANO E INSTALACION ELECTRICA						

J. Luis Hernandez Cis



Lafyk Constructora S.A. de C.V.

LAFYK CONSTRUCTORA S.A. DE C.V.
PRESUPUESTO

Obra: "Rehabilitacion de ingreso poniente, Av. Paseo de la Presa;
(4ta etapa) cabecera municipal San Diego de Alejandria."

Lugar: AV. PASEO DE LA PRESA
Ciudad: SAN DIEGO DE ALEJANDRIA, JALISCO

FECHA: 11/08/2016

Código	Concepto	Unidad	Cantidad	P. Unitario	Importe	Financiero
A6	AREAS VERDES					
37	RELLENO A BASE DE TIERRA VEGETAL, CON UN ESPESOR DE 40 CM PROMEDIO, POR MEDIOS MANUALES, EN AREAS VERDES INCLUYE: MATERIALES, HERRAMIENTA Y M.O.	M3	534.60	\$134.800	\$72.064.08	2.01%
38	SUMINISTRO Y COLOCACION DE PLANTAS DE ARBOL CIPRES EN JARDINERAS. INCLUYE: MATERIALES, HERRAMIENTA Y M. O	PZA	57.00	\$338.160	\$19.275.12	0.54%
39	SUMINISTRO Y COLOCACION DE PASTO EN ROLLO TIPO TAPETE, INCLUYE: 1 MES DE MANTENIMIENTO POR CONCEPTO DE GARANTIA, GARANTIA, MATERIAL, MANO DE OBRA, HERRAMIENTA, EQUIPO Y TODO LO NECESARIO PARA SU CORRECTA EJECUCION.	M2	534.60	\$61.780	\$33.027.59	0.92%
	Total: AREAS VERDES					
A7	CONCLUSION DE LA OBRA					
40	SUMINISTRO E INSTALACION DE BARANDAL FIJO DE ACERO, DE 100 CM DE ALTURA, ANCLADO A BANQUETA DE CONCRETO F'C=200 KG/CM ² (20 MPA), CLASE DE EXPOSICION AMBIENTAL 1.	ML	10.00	\$1,092.000	\$10.920.00	0.30%
41	LIMPIEZA GENERAL DE LA OBRA POR MEDIOS MANUALES, INCLUYE: MANO DE OBRA, EQUIPO Y HERRAMIENTA, P.U.O.T.	M2	3.655.00	\$4.680	\$17.836.40	0.50%

Total del Presupuesto sin IVA:

I.V.A 16.00 %

Total del Presupuesto:

\$3,585,494.27 100.00%
\$573,679.08
\$4,159,173.35

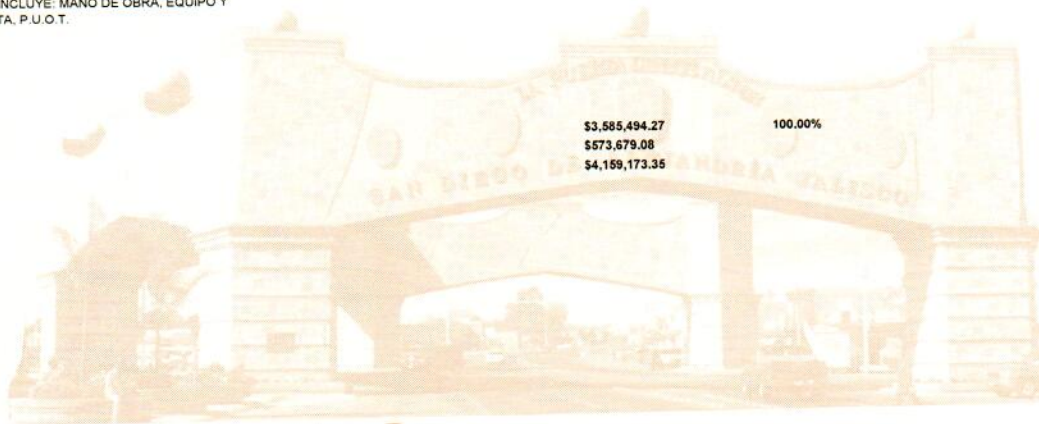

J. Luis Hernandez Guzman

JOSÉ LUIS HERNANDEZ GUZMAN
REPRESENTANTE LEGAL



Lafyk Constructora S.A. de C.V.

ANÁLISIS DE PRECIOS UNITARIOS

DATOS GENERALES					
Proyecto	:	Rehabilitación de ingreso poniente, Av. Paseo de la Presa;(4ta etapa)en la cabecera municipal de San Diego de Alejandria PAVIMENTOS - LAFYK			
Actividad	:	CARPETA DE CONCRETO ASFALTICO CON CEMENTO ASFALTICO AC-20 DE 0.05 MTS. DE ESPESOR COMPACTOS AL 95% (CONSIDERADO COMO SUBCONTRATO), INCLUYE: MATERIAL, MANO DE OBRA, EQUIPO Y HERRAMIENTA, P.U.O.T.			
Cantidad	:	65.0000			
Unidad	:	m ²			
Moneda	:	Pesos			
1. MATERIALES					
Descripción		Unidad	Cantidad	Precio productivo	Costo total
875014	Concreto asfáltico en planta agregado de 3/4" a finos cemento asfáltico No.6	m ³	0.0900	890.0000	80.1000
875010	Emulsión asfáltica	l	3.5200	4.9200	17.3184
875015	Gravilla	m ³	0.0500	267.4600	13.3730
Total materiales					110.7914
2. MANO DE OBRA					
Descripción		Unidad	Cantidad	Precio productivo	Costo total
874979	Ayudante	jor	0.0500	249.3500	12.4675
875009	Cabo de ayudantes	jor	0.0643	398.2400	25.6073
Total mano de obra					38.0748
3. EQUIPO, MAQUINARIA Y HERRAMIENTAS					
Descripción		Unidad	Cantidad	Precio productivo	Costo total
875011	Camión de volteo Ford S-1834 de 7.00 m ³ y 13.00 toneladas con motor diesel Perkins de 132 H.P.carter de 13.50 litros, llantas 1000-20 para ciudad y carretera. (Hora activa).	h	0.0023	431.2200	0.9903
875012	Camión de volteo Ford S-1834 de 7.00 m ³ y 13.00 toneladas con motor diesel Perkins de 132 H.P.carter de 13.50 litros, llantas 1000-20 para ciudad y carretera. (Hora inactiva).	h	0.0015	266.3900	0.4022
875016	Carpeteadora Finisher marca Barber-Greene modelo Hydrostatic Sb-131, con motor diesel Ford 2712-e de 95 H.P. para 2.44 m de carpeta (carter de 12.5 litros).	h	0.0200	1,215.9600	24.3192
875017	Duo-Pactor Seaman-Gunnison modelo 10-30 RD con tractor International Harvester modelo 766 modificado con motor diesel de 103 H.P. carter de 11.50 litros.	h	0.0100	461.0800	4.6108
875013	Petrolizadora "Seaman-Gunnison" de 4.32 m ³ sobre chasis "Ford" con motor diesel "Perkins" de 132 H.P. (llantas 1000-20 para ciudad y carretera, carter de 13.50 l.). (Hora activa).	h	0.0100	512.8000	5.1280
875018	Plancha "Huber" modelo E-10-14-H, con capacidad de 10 a 14 toneladas, con motor diesel de 88 H.P., carter de 15.00 litros.	h	0.0265	577.4000	15.3011
Subtotal equipo, maquinaria y herramientas					50.7516
Herramienta menor				3.00%	1.1422
Total equipo, maquinaria y herramientas					51.8938
4. GASTOS GENERALES Y ADMINISTRATIVOS					
5. UTILIDAD					
6. IMPUESTOS					
Total precio unitario					200.7600
Son: DOSCIENTOS 76/100 Pesos					
(*) El proponente deberá señalar los porcentajes pertinentes a cada rubro.					

J. Luis Hernández C.



Lafyk Constructora S.A. de C.V.

J. Luis Hernandez Guzman

JOSE LUIS HERNANDEZ GUZMAN
REPRESENTANTE LEGAL



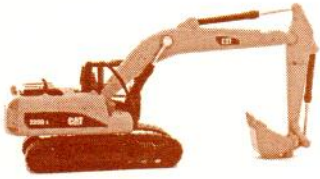

Lafyk Constructora S.A. de C.V.

ANÁLISIS DE PRECIOS UNITARIOS

DATOS GENERALES					
Proyecto :	Rehabilitación de ingreso poniente, Av. Paseo de la Presa;(4ta etapa)en la cabecera municipal de San Diego de Alejandría EQUIPAMIENTO URBANO E INSTALACIÓN ELECTRICA - LAFYK				
Actividad :	LUMINARIA EN CAMELLON CENTRAL TIPO PUBLIC SODIA PIA CON VAPOR DE SODIO DE ALTA PRESION DE 120 V A 227 V. MCA CONSTRULITA O SIMILAR, CON CUERPO DE INYECCION DE ALUMINIO Y CUBIERTA DE CRISTAL TEMPLADO PINTURA HORNEADA MICROPULVERIZADA COLOR GRIS, BRAZO DE FIERRO ESMALTADO DE 1.80 M, Y POSTE DE 7.0 M DE ALTURA.PLACA BASE DE 1/2 DE 30X30 CM. 4 ANCLAS DE REDONDO LISO DE 65 CM DE 3/4.BASE PREFABRICADA DE CONCRETO CONICO CUADRADA DE FC= 200 KG/CM2 DE 30x30x90 CM PARA POSTE DE ILUMINACION				
Cantidad :	5.0000				
Unidad :	pza				
Moneda :	Pesos				
1. MATERIALES					
Descripción		Unidad	Cantidad	Precio productivo	Costo total
875283	CONCRETO DE F'c=200 KG/CM2. HECHO EN OBRA, T.M.A=19 MM, RESISTENCIA NORMAL	m³	0.8828	1,255.0000	1,107.9140
875279	Poste cónico circular de 3.00m	pza	1.0000	2,850.0000	2,850.0000
875282	Luminaria vapor de sodio Farole	pza	1.0000	6,600.0000	6,600.0000
Total materiales					10,557.9140
2. MANO DE OBRA					
Descripción		Unidad	Cantidad	Precio productivo	Costo total
875280	Ayudante de instalacion	jor	1.9990	284.1900	568.0958
875281	Oficial electricista	jor	1.9890	459.6500	914.2439
875300	Ayudante	jor	1.9985	249.3500	498.3265
Total mano de obra					1,980.6661
3. EQUIPO, MAQUINARIA Y HERRAMIENTAS					
Descripción		Unidad	Cantidad	Precio productivo	Costo total
Subtotal equipo, maquinaria y herramientas					0.0000
Herramienta menor				3.00%	59.4200
Total equipo, maquinaria y herramientas					59.4200
4. GASTOS GENERALES Y ADMINISTRATIVOS					
5. UTILIDAD					
6. IMPUESTOS					
Total precio unitario					12,598.0001
Son: DOCE MIL QUINIENTOS NOVENTA Y OCHO 00/100 Pesos					
(*) El proponente deberá señalar los porcentajes pertinentes a cada rubro.					

J. Luis Hernandez G.
JOSE LUIS HERNANDEZ GUZMAN
REPRESENTANTE LEGAL



Lafyk Constructora S.A. de C.V.

ANÁLISIS DE PRECIOS UNITARIOS

DATOS GENERALES					
Proyecto		Rehabilitación de ingreso poniente, Av. Paseo de la Presa;(4ta etapa)en la cabecera municipal de San Diego de Alejandria EQUIPAMIENTO URBANO E INSTALACIÓN ELECTRICA - LAFYK			
Actividad		LUMINARIA DE BANQUETA TIPO FAROLE PARA LAMPARA CDM-T MCA. CONSTRULITA O SIMILAR, BASE E40 POTENCIA MAX. DE 150 W GRADOS IP 65 CUERPO DE INYECCION DE ALUMNIO, DIFUSOR ACRILICO TRANSPARENTE 60x81 CM , DIAMETRO DE 7.5 CM POSTE DE 3.0 M DE ALTURA PLACA BASE DE 1/2 DE 30 x 30 CM, 4 ANCLAS DE REDONDO LISO DE 65 CM DE 3/4, BASE PREFABRICADA DE CONCRETO CONICO CUADRADA FC= 200 KG/CM2 DE 60x60x90 CM PARA POSTE DE ILUMINACION.			
Cantidad		10.0000			
Unidad		pza			
Moneda		Pesos			
1. MATERIALES					
Descripción		Unidad	Cantidad	Precio productivo	Costo total
875283	CONCRETO DE F'c=200 KG/CM2. HECHO EN OBRA, T.M.A=19 MM, RESISTENCIA NORMAL	m³	0.3451	1,255.0000	433.1507
875279	Poste cónico circular de 3.00m	pza	1.0000	2,850.0000	2,850.0000
875282	Luminaria vapor de sodio Farole	pza	1.0000	6,600.0000	6,600.0000
Total materiales					9,883.1507
2. MANO DE OBRA					
Descripción		Unidad	Cantidad	Precio productivo	Costo total
875280	Ayudante de instalacion	jor	0.9000	284.1900	255.7710
875281	Oficial electricista	jor	0.8924	459.6500	410.1995
Total mano de obra					665.9705
3. EQUIPO, MAQUINARIA Y HERRAMIENTAS					
Descripción		Unidad	Cantidad	Precio productivo	Costo total
Subtotal equipo, maquinaria y herramientas					0.0000
Total equipo, maquinaria y herramientas					19.9791
4. GASTOS GENERALES Y ADMINISTRATIVOS					
5. UTILIDAD					
6. IMPUESTOS					
Total precio unitario					10,569.1003
Son: DIEZ MIL QUINIENTOS SESENTA Y NUEVE 10/100 Pesos					
(*) El proponente deberá señalar los porcentajes pertinentes a cada rubro.					

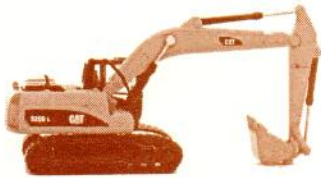

 JOSE LUIS HERNANDEZ GUZMAN
 REPRESENTANTE LEGAL



Lafyk Constructora S.A. de C.V.

ANÁLISIS DE PRECIOS UNITARIOS

DATOS GENERALES					
Proyecto		: Rehabilitación de ingreso poniente, Av. Paseo de la Presa;(4ta etapa)en la cabecera municipal de San Diego de Alejandria AREAS VERDES - LAFYK			
Actividad		: RELLENO A BASE DE TIERRA VEGETAL, CON UN ESPESOR DE 40 CM PROMEDIO, POR MEDIOS MANUALES, EN AREAS VERDES INCLUYE; MATERIALES, HERRAMIENTA Y M.O.			
Cantidad		: 534.6000			
Unidad		: m ³			
Moneda		: Pesos			
1. MATERIALES					
Descripción		Unidad	Cantidad	Precio productivo	Costo total
876346	Agua de toma municipal	m ³	0.2627	21.3300	5.6038
876349	Tierra vegetal	m ³	0.9000	30.0000	27.0000
Total materiales					32.6038
2. MANO DE OBRA					
Descripción		Unidad	Cantidad	Precio productivo	Costo total
876347	Ayudante	jor	0.3500	249.3500	87.2725
876348	Cabo de ayudantes	jor	0.0300	398.2400	11.9472
Total mano de obra					99.2197
3. EQUIPO, MAQUINARIA Y HERRAMIENTAS					
Descripción		Unidad	Cantidad	Precio productivo	Costo total
Subtotal equipo, maquinaria y herramientas					0.0000
				Herramienta menor	3.00%
Total equipo, maquinaria y herramientas					2.9766
4. GASTOS GENERALES Y ADMINISTRATIVOS					
5. UTILIDAD					
6. IMPUESTOS					
Total precio unitario					134.8001
Son: CIENTO TREINTA Y CUATRO 80/100 Pesos					
(*) El proponente deberá señalar los porcentajes pertinentes a cada rubro.					

 JOSE LUIS HERNANDEZ GUZMAN
 REPRESENTANTE LEGAL



Lafyk Constructora S.A. de C.V.

ANÁLISIS DE PRECIOS UNITARIOS

DATOS GENERALES					
Proyecto :	Rehabilitación de ingreso poniente, Av. Paseo de la Presa;(4ta etapa)en la cabecera municipal de San Diego de Alejandria PRELIMINARES - LAFYK				
Actividad :	LIMPIEZA Y DESPALME DE 20 CM DE ESPESOR DE TERRENO NATURAL POR MEDIOS MECANICOS INCLUYE; APILE DE MATERIAL, EQUIPO, HERRAMIENTA Y M.O.				
Cantidad :	2,720.0000				
Unidad :	m ²				
Moneda :	Pesos				
1. MATERIALES					
	Descripción	Unidad	Cantidad	Precio productivo	Costo total
Total materiales					0.0000
2. MANO DE OBRA					
	Descripción	Unidad	Cantidad	Precio productivo	Costo total
871246	Ayudante	jor	0.0256	280.0000	7.1651
Total mano de obra					7.1651
3. EQUIPO, MAQUINARIA Y HERRAMIENTAS					
	Descripción	Unidad	Cantidad	Precio productivo	Costo total
Subtotal equipo, maquinaria y herramientas					0.0000
*				Herramienta menor	3.00%
Total equipo, maquinaria y herramientas					0.2150
4. GASTOS GENERALES Y ADMINISTRATIVOS					
5. UTILIDAD					
6. IMPUESTOS					
Total precio unitario					7.3800
Son: SIETE 38/100 Pesos					
(*) El proponente deberá señalar los porcentajes pertinentes a cada rubro.					

J. Luis Hernandez Ca
 JOSE LUIS HERNANDEZ GUZMAN
 REPRESENTANTE LEGAL

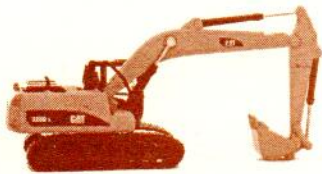

Lafyk Constructora S.A. de C.V.

ANÁLISIS DE PRECIOS UNITARIOS

DATOS GENERALES						
Proyecto	:	Rehabilitación de ingreso poniente, Av. Paseo de la Presa;(4ta etapa)en la cabecera municipal de San Diego de Alejandria EXCAVACIONES - LAFYK				
Actividad	:	EXCAVACIÓN EN CAJA DE MATERIAL TIPO II CON PROFUNDIDAD DE (0.00-1.00MTS) PARA NIVELES DE SUB RASANTE POR MEDIOS MECÁNICOS. INCLUYE: MAQUINARIA, EQUIPO, MANO DE OBRA, VOLUMEN MEDIDO EN SECCIONES Y TODO LO NECESARIO PARA SU CORRECTA EJECUCIÓN.				
Cantidad	:	1,975.4000				
Unidad	:	m ³				
Moneda	:	Pesos				
1. MATERIALES						
		Descripción	Unidad	Cantidad	Precio productivo	Costo total
Total materiales					0.0000	
2. MANO DE OBRA						
		Descripción	Unidad	Cantidad	Precio productivo	Costo total
Total mano de obra					0.0000	
3. EQUIPO, MAQUINARIA Y HERRAMIENTAS						
		Descripción	Unidad	Cantidad	Precio productivo	Costo total
871367		Retroexcavadora marca "Yumbo", modelo 630 L (antes Y-90) sobre orugas, con motor diesel "International" D-358 de 103 H.P., carter de 11.50 litros.	h	0.0535	448.2800	23.9900
Subtotal equipo, maquinaria y herramientas					23.9900	
*		Herramienta menor			3.00%	0.0000
Total equipo, maquinaria y herramientas					23.9900	
4. GASTOS GENERALES Y ADMINISTRATIVOS						
5. UTILIDAD						
6. IMPUESTOS						
Total precio unitario					23.9900	
Son: VEINTITRES 99/100 Pesos						
(*) El proponente deberá señalar los porcentajes pertinentes a cada rubro.						

 JOSE LUIS HERNANDEZ GUZMAN
 REPRESENTANTE LEGAL



Lafyk Constructora S.A. de C.V.

ANÁLISIS DE PRECIOS UNITARIOS

DATOS GENERALES					
Proyecto :	Rehabilitación de ingreso poniente, Av. Paseo de la Presa;(4ta etapa)en la cabecera municipal de San Diego de Alejandria EXCAVACIONES - LAFYK				
Actividad :	EXCAVACIÓN DE MATERIAL TIPO I CON PROFUNDIDAD DE (0.00-1.00MTS) PARA ABRIR CAJA PARA LA INSTALACION DE MURO DE MAMPOETERIA CON PIEDRA BRAZA INCLUYE: MAQUINARIA, EQUIPO, MANO DE OBRA, VOLUMEN MEDIDO EN SECCIONES Y TODO LO NECESARIO PARA SU CORRECTA EJECUCIÓN.				
Cantidad :	153.0000				
Unidad :	m ³				
Moneda :	Pesos				
1. MATERIALES					
	Descripción	Unidad	Cantidad	Precio productivo	Costo total
Total materiales					0.0000
2. MANO DE OBRA					
	Descripción	Unidad	Cantidad	Precio productivo	Costo total
Total mano de obra					0.0000
3. EQUIPO, MAQUINARIA Y HERRAMIENTAS					
	Descripción	Unidad	Cantidad	Precio productivo	Costo total
871367	Retroexcavadora marca "Yumbo", modelo 630 L (antes Y-90) sobre orugas, con motor diesel "international" D-358 de 103 H.P., carter de 11.50 litros.	h	0.0535	448.2800	23.9900
Subtotal equipo, maquinaria y herramientas					23.9900
				Herramienta menor	3.00%
Total equipo, maquinaria y herramientas					23.9900
4. GASTOS GENERALES Y ADMINISTRATIVOS					
5. UTILIDAD					
6. IMPUESTOS					
Total precio unitario					23.9900
Son: VEINTITRES 99/100 Pesos					
(*) El proponente deberá señalar los porcentajes pertinentes a cada rubro.					

J. Luis Hernandez Gu
 JOSE LUIS HERNANDEZ GUZMAN
 REPRESENTANTE LEGAL

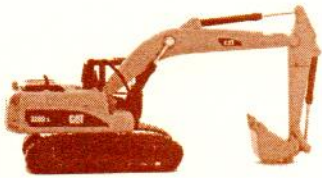

Lafyk Constructora S.A. de C.V.

ANÁLISIS DE PRECIOS UNITARIOS

DATOS GENERALES					
Proyecto	:	Rehabilitación de ingreso poniente, Av. Paseo de la Presa:(4ta etapa)en la cabecera municipal de San Diego de Alejandria EXCAVACIONES - LAFYK			
Actividad	:	CARGA Y ACARREO DE MATERIAL PRODUCTO DE LAS EXCAVACIONES, DEMOLICIONES O DESPALME, HASTA NO MAS DE 3 KM SOBRE CAMINO DE TERRACERIA, INCLUYE; EQUIPO, HERRAMIENTA Y M.O.			
Cantidad	:	3,538.4700			
Unidad	:	m ³			
Moneda	:	Pesos			
1. MATERIALES					
	Descripción	Unidad	Cantidad	Precio productivo	Costo total
Total materiales					0.0000
2. MANO DE OBRA					
	Descripción	Unidad	Cantidad	Precio productivo	Costo total
Total mano de obra					0.0000
3. EQUIPO, MAQUINARIA Y HERRAMIENTAS					
	Descripción	Unidad	Cantidad	Precio productivo	Costo total
871369	Camión de volteo Ford S-1834 de 7.00 m ³ y 13.00 toneladas con motor diesel Perkins de 132 H.P.carter de 13.50 litros, llantas 1000-20 para ciudad y carretera. (Hora activa).	h	0.0500	431.2200	21.5610
871370	Camión de volteo Ford S-1834 de 7.00 m ³ y 13.00 toneladas con motor diesel Perkins de 132 H.P.carter de 13.50 litros, llantas 1000-20 para ciudad y carretera. (Hora inactiva).	h	0.0499	266.3900	13.2817
871371	Cargador frontal sobre neumáticos marca Clark- Michigan con capacidad de cucharón de 1.34 m ³ , con motor diesel Perkins modelo 6.354 de 103 H.P. carter de 18.9 litros.	h	0.0448	415.0800	18.5873
Subtotal equipo, maquinaria y herramientas					53.4300
				Herramienta menor	3.00%
Total equipo, maquinaria y herramientas					53.4300
4. GASTOS GENERALES Y ADMINISTRATIVOS					
5. UTILIDAD					
6. IMPUESTOS					
Total precio unitario					53.4300
Son: CINCUENTA Y TRES 43/100 Pesos					
(*) El proponente deberá señalar los porcentajes pertinentes a cada rubro.					

J. Luis Hernandez Gu

JOSE LUIS HERNANDEZ GUZMAN
REPRESENTANTE LEGAL



Lafyk Constructora S.A. de C.V.

ANÁLISIS DE PRECIOS UNITARIOS

DATOS GENERALES				
Proyecto	:	Rehabilitación de ingreso poniente, Av. Paseo de la Presa:(4ta etapa)en la cabecera municipal de San Diego de Alejandria PAVIMENTOS - LAFYK		
Actividad	:	GUARNICION TIPO PECHO DE PALOMA SEMI-INTEGRAL DE CONCRETO PREMEZCLADO FC=200 KG/CM2. SECC. MACHUELO DE 15 CM DE CORONA. 50 x 15 CM DE BASE CON 30 CM DE ALTURA (VER DETALLE) AGREG. MAX 3/4 R.N. DEJANDO JUNTA DE DILATACION A CADA 3.0 M INCLUYE TRAZO, CIMBRA METALICA DE MONTEN REFORZADO VACIADO, TERMINADO ESCOBILLADO,CURADO, DESCIMBRADO, HERRAMIENTA Y M.O.		
Cantidad	:	680.0000		
Unidad	:	m		
Moneda	:	Pesos		
1. MATERIALES				
	Descripción	Unidad	Cantidad	Costo total
874986	Agua de toma municipal	m ³	0.0123	0.2614
874987	Alambre recocido del No.18	kg	0.1630	2.4450
874988	Alambrón liso de 1/4" (No.2)	kg	0.9660	12.6063
874989	Arena	m ³	0.0308	6.1969
874990	Cemento normal gris tipo I en saco	t	0.0148	28.4672
874991	Clavo de 2 1/2" a 3 1/2"	kg	0.0598	0.9562
874992	Diesel	l	0.3600	2.8152
874993	Grava de 3/4" (19 mm)	m ³	0.0249	4.9983
874994	Madera de pino de 3a.	pt	2.0000	29.8000
874995	Varilla fy=4200 kg/cm No.3 (3/8")	kg	1.6130	16.9526
Total materiales				105.4991
2. MANO DE OBRA				
	Descripción	Unidad	Cantidad	Costo total
874979	Ayudante	jor	0.2932	73.0994
874996	Carpintero de obra negra	jor	0.0700	26.6483
874973	Oficial albañil	jor	0.2445	97.3776
874974	Cabo de oficios	jor	0.0300	15.3684
Total mano de obra				212.4938
3. EQUIPO, MAQUINARIA Y HERRAMIENTAS				
	Descripción	Unidad	Cantidad	Costo total
874997	Revolvedora para concreto Mypsa-Kohler	h	0.0400	3.4324
Subtotal equipo, maquinaria y herramientas				3.4324
Herramienta menor				3.00%
Total equipo, maquinaria y herramientas				9.8072
4. GASTOS GENERALES Y ADMINISTRATIVOS				
5. UTILIDAD				
6. IMPUESTOS				
Total precio unitario				327.8000
Son: TRESCIENTOS VEINTISIETE 80/100 Pesos				
(*) El proponente deberá señalar los porcentajes pertinentes a cada rubro.				

 JOSE LUIS HERNANDEZ GUZMAN
 REPRESENTANTE LEGAL



Lafyk Constructora S.A. de C.V.

ANÁLISIS DE PRECIOS UNITARIOS

DATOS GENERALES					
Proyecto	:	Rehabilitación de ingreso poniente, Av. Paseo de la Presa;(4ta etapa)en la cabecera municipal de San Diego de Alejandria PAVIMENTOS - LAFYK			
Actividad	:	BANQUETA DE CONCRETO ESTAMPADO COLOR INTEGRADO FC= 200 KG/CM2 AGREG. MAX. 3/4" DE 10 CM DE ESPESOR. INCLUYE: CIMBRA, VACIADO, DESCIMBRADO, HERRAMIENTA Y M.O.			
Cantidad	:	799.0000			
Unidad	:	m ²			
Moneda	:	Pesos			
1. MATERIALES					
Descripción		Unidad	Cantidad	Precio productivo	Costo total
874986	Agua de toma municipal	m ³	0.0263	21.3300	0.5610
875002	CONCRETO DE F'c=200 KG/CM2. HECHO EN OBRA, T.M.A=19 MM, RESISTENCIA NORMAL	m ³	0.1598	1,255.0000	200.5867
874994	Madera de pino de 3a.	pt	1.0000	14.9000	14.9000
874982	Varilla fy=4200 kg/cm2 No.4 (1/2")	kg	0.1600	10.5100	1.6816
875004	Desmoldante	l	1.0000	21.6100	21.6100
Total materiales					239.3392
2. MANO DE OBRA					
Descripción		Unidad	Cantidad	Precio productivo	Costo total
874979	Ayudante	jor	0.2500	249.3500	62.3375
874973	Oficial albañil	jor	0.2158	398.2400	85.9314
874974	Cabo de oficios	jor	0.1200	512.2800	61.4736
Total mano de obra					209.7425
3. EQUIPO, MAQUINARIA Y HERRAMIENTAS					
Descripción		Unidad	Cantidad	Precio productivo	Costo total
875003	Vibrador "Eiba", modelo V.G.A. con chicote de 4.00 m por 38 mm (1 1/2") y motor "Kohler" de gasolina de 4 H.P., carter 0.701 litros.	h	0.2000	71.9300	14.3860
Subtotal equipo, maquinaria y herramientas					14.3860
				Herramienta menor	3.00%
Total equipo, maquinaria y herramientas					20.6783
4. GASTOS GENERALES Y ADMINISTRATIVOS					
5. UTILIDAD					
6. IMPUESTOS					
Total precio unitario					469.7600
Son: CUATROCIENTOS SESENTA Y NUEVE 76/100 Pesos					
(*) El proponente deberá señalar los porcentajes pertinentes a cada rubro.					

 JOSE LUIS HERNANDEZ GUZMAN
 REPRESENTANTE LEGAL

