

MUNICIPIO SAN DIEGO DE ALEJANDRÍA
Flujo Contable de Ingresos y Egresos
DEL 1° DE ENERO AL 30 DE JUNIO DE 2025
 (Cifras en pesos)

| TÍTULO | INGRESO | | | | | PENDIENTE DE INGRESAR |
|---|----------------------|------------------------|----------------------|----------------------|-------------------|-----------------------|
| | ESTIMADO | AMPLIACIÓN Y REDUCCIÓN | MODIFICADO | DEVENGADO | AVANCE FINANCIERO | |
| Impuestos | 4,347,397.00 | 0.00 | 4,347,397.00 | 3,517,019.82 | 80.90% | 19.10% |
| Cuotas y aportaciones de seguridad social | 0.00 | 0.00 | 0.00 | 0.00 | 0.00% | 100.00% |
| Contribuciones de mejora | 0.00 | 0.00 | 0.00 | 0.00 | 0.00% | 100.00% |
| Derechos | 8,285,953.00 | 0.00 | 8,285,953.00 | 6,067,275.47 | 73.22% | 26.78% |
| Productos | 378,087.00 | 0.00 | 378,087.00 | 110,057.35 | 29.11% | 70.89% |
| Aprovechamientos | 1,938,732.00 | 0.00 | 1,938,732.00 | 96,653.80 | 4.99% | 95.01% |
| Ingresos por venta de bienes, prestación de servicios y otros ingresos | 0.00 | 0.00 | 0.00 | 0.00 | 0.00% | 100.00% |
| Participaciones, aportaciones, convenios, incentivos derivados de la colaboración fiscal y fondos distintos de aportaciones | 42,071,237.00 | 0.00 | 42,071,237.00 | 27,200,971.71 | 64.65% | 35.35% |
| Transferencias, asignaciones, subsidios y subvenciones, y pensiones y jubilaciones | 0.00 | 0.00 | 0.00 | 0.00 | 0.00% | 100.00% |
| Ingresos derivados de financiamiento | 0.00 | 0.00 | 0.00 | 0.00 | 0.00% | 100.00% |
| TOTAL | 57,021,406.00 | 0.00 | 57,021,406.00 | 36,991,978.15 | 64.87% | 35.13% |

| CAPÍTULO | EGRESOS | | | | | PENDIENTE POR EJERCER |
|--|----------------------|-----------------------------|----------------------|----------------------|-------------------|-----------------------|
| | APROBADO | AMPLIACIONES/ (REDUCCIONES) | MODIFICADO | DEVENGADO | AVANCE FINANCIERO | |
| Servicios personales | 23,580,604.00 | 0.00 | 23,580,604.00 | 10,700,682.91 | 45.38% | 54.62% |
| Materiales y suministros | 10,077,768.00 | 0.00 | 10,077,768.00 | 6,004,435.28 | 59.58% | 40.42% |
| Servicios generales | 11,884,535.00 | 0.00 | 11,884,535.00 | 7,213,638.94 | 60.70% | 39.30% |
| Transferencias, asignaciones, subsidios y otras ayudas | 4,384,812.00 | 0.00 | 4,384,812.00 | 2,304,277.71 | 52.55% | 47.45% |
| Bienes muebles, inmuebles e intangibles | 1,753,960.00 | 0.00 | 1,753,960.00 | 670,117.11 | 38.21% | 61.79% |
| Inversiones financieras y otras provisiones | 4,739,727.00 | 0.00 | 4,739,727.00 | 1,358,327.98 | 28.66% | 71.34% |
| Participaciones y aportaciones | 600,000.00 | 0.00 | 600,000.00 | 0.00 | 0.00% | 100.00% |
| Deuda pública | 0.00 | 0.00 | 0.00 | 0.00 | 0.00% | 100.00% |
| TOTAL | 57,021,406.00 | 0.00 | 57,021,406.00 | 28,251,479.93 | 49.55% | 50.45% |

Bajo protesta de decir verdad declaramos que los Estados Financieros y sus notas, son razonablemente correctos y son responsabilidad del emisor.

 LIC. JOSÉ DE JESÚS SÁNCHEZ GONZÁLEZ
 PRESIDENTE MUNICIPAL

 LIC. PAULINA DELGADO CANO
 ENCARGADA DE LA HACIENDA Y TESORERÍA MUNICIPAL

 LIC. PAULINA DELGADO CANO
 ENCARGADA DE LA HACIENDA Y TESORERÍA MUNICIPAL

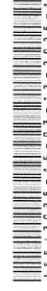

ESTE DOCUMENTO FORMA
 PARTE DE LA CUENTA
 DETALLADA DEL MUNICIPIO DE
 SAN DIEGO DE ALEJANDRÍA, JAL.



ADMINISTRACIÓN 2024-2027
 MUNICIPIO DE SAN DIEGO DE ALEJANDRÍA, JALISCO



000001

EVALUACIÓN DE PROGRAMAS
Municipio San Diego de Alejandría
DEL 1° DE ENERO AL 30 DE JUNIO DE 2025

ESTE DOCUMENTO FORMA
PARTE DE LA CUENTA
DETALLADA DEL MUNICIPIO DE
SAN DIEGO DE ALEJANDRÍA, JAL.

ADMINISTRACIÓN 2024-2027
MUNICIPIO DE SAN DIEGO DE ALEJANDRÍA, JALISCO

000003

MUNICIPIO DE SAN DIEGO DE ALEJANDRÍA JALISCO

INTRODUCCIÓN

El Municipio de San Diego de Alejandría, en base al artículo 37, numeral 1, que establece que los avances de gestión financiera deben contener (fracción IV) la evaluación y en su caso, reformulación de programas. (LFSRCEJ), presenta su primer informe de gestión financiera del 01 de enero al 30 de junio 2025.

RESULTADOS DE LA GESTIÓN

ADMINISTRACIÓN 2024-2027
MUNICIPIO DE SAN DIEGO DE ALEJANDRÍA, JALISCO

En el Municipio de San Diego de Alejandría:

Desarrollo urbano sustentable

Durante el primer semestre del año 2025, el departamento de obras públicas ejecuto FAIS 2025 en la construcción pavimentación con concreto hidráulico, red de agua potable, red de drenaje sanitario, machuelos, banquetas, de la calle Los Pinos tercera etapa (\$ 2,245,530.5), también se llevó a cabo la construcción de 56 gavetas en el Panteón municipal (\$ 367,164.84)

Metas de programa sin matriz

Los resultados de los programas sin matriz al 30 de junio 2025 fueron:

| No. | Meta | Unidad | Avance 1er | Avance 1er | Avance 1er | Avance 1er | Avance 1er | Avance 1er |
|-----|---------|-------------------|---------------|---------------|---------------|---------------|--------------|---------------|
| | | | Semestre del | Semestre del | Semestre del | Semestre del | Semestre del | Semestre del |
| | | | Capítulo 1000 | Capítulo 2000 | Capítulo 3000 | Capítulo 4000 | Cap 5000 | Capítulo 6000 |
| 1 | 92.00% | Agua Potable | 701,489.62 | 742,133.18 | 2,322,740.85 | 0.00 | 4,950.00 | |
| 2 | 128.57% | Alumbrado Público | 128,611.08 | 201,467.16 | 1,418,367.80 | | | |
| 3 | 44.00% | Archivo Histórico | 67,531.94 | | | | | |
| 4 | 85.43% | Aseo Público | 386,758.07 | 305,481.09 | 4,663.20 | | | |
| 5 | 45.00% | Catastro | 187,269.13 | 1,598.01 | | | | |

| | | | | | | | | | |
|----|---------|--------------------------|--------------|--------------|--------------|--------------|------------|--|---|
| 6 | 100.00% | Cementerios | 41,622.17 | | | | | | ESTE DOCUMENTO FORMA PARTE DE LA CUENTA DETALLADA DEL MUNICIPIO DE SAN DIEGO DE ALEJANDRÍA, JAL. |
| 7 | 45.00% | Comunicación Social | 86,819.33 | 10,338.04 | | | | | |
| 8 | 78.57% | Contraloría Municipal | 103,228.08 | 52.00 | 2,074.50 | | | | |
| 9 | 50.00% | Cultura | 270,498.83 | 92,460.19 | 1,842,298.90 | 156,016.00 | 3,400.00 | | |
| 10 | 85.02% | Deportes | 137,753.52 | 67,355.68 | 41,560.99 | 63,720.00 | 8,449.00 | | |
| 11 | 32.08% | Desarrollo Rural | 136,893.33 | 24,905.01 | 116.00 | | | | |
| 12 | 16.38% | Desarrollo Soci | 149,670.95 | 22,431.39 | 2,952.48 | 30,000.00 | 25,520.00 | | |
| 13 | 93.85% | Desarrollo Econ | 67,531.94 | 930.00 | | | | | |
| 14 | 40.00% | Hacienda Públi | 455,642.38 | 86,390.32 | 83,889.23 | 280.00 | 12,475.00 | | |
| 15 | 20.79% | Igualdad sustan | 166,521.94 | 14,054.43 | 28,953.81 | | 8,700.00 | | |
| 16 | 46.00% | Módulo de Maquinaria | 523,331.00 | 1,081,701.52 | 474,848.95 | | 9,615.00 | | |
| 17 | 10.00% | Obras Públicas | 924,922.17 | 627,249.82 | 54,188.82 | | | | 1,358,327.98 |
| 18 | 90.00% | Oficialía Mayor | 644,360.28 | 752,443.25 | 76,336.17 | | 1,999.00 | | |
| 20 | 90.00% | Parques Y Jardín | 844,087.64 | 131,145.49 | 8,650.08 | | | | |
| 21 | 92.86% | Presidencia | 454,064.81 | 206,882.29 | 222,508.41 | 1,719,298.62 | 485,999.98 | | |
| 22 | 48.32% | Rastro | 344,973.84 | 34,489.24 | 94,646.84 | 0.00 | 17,052.00 | | |
| 23 | 51.25% | Registro Civil | 146,027.40 | 33,327.88 | 6,976.57 | | | | |
| 24 | 37.63% | Sala de Regidor | 1,044,170.00 | 756.00 | | | | | |
| 25 | 64.57% | Secretaria Gene | 109,712.92 | 9,280.00 | | | | | |
| 26 | 5.95% | Seguridad Públi | 1,077,668.50 | 1,108,039.29 | 354,523.31 | | 72,364.13 | | |
| 27 | 99.40% | Servicios Médic | 950,314.68 | 295,751.82 | 10,887.20 | | 19,593.00 | | |

ADMINISTRACIÓN 2024-2027
MUNICIPIO DE SAN DIEGO DE ALEJANDRÍA, JALISCO

000005

| | | | | | | | | |
|----|--------|--------------------|---------------|--------------|--------------|--------------|------------|--------------|
| 28 | 93.56% | Servicios Públicos | 88,348.41 | 97,942.24 | 8,064.99 | | | |
| 29 | 42.67% | Sindicatura | 39,618.06 | 3,480.00 | 2,902.01 | | | |
| 30 | 54.55% | Transparencia | 67,531.94 | | 11,419.04 | | | |
| 31 | 90.00% | Ayudas a Escuelas | | | | 334,963.09 | | |
| 32 | | Parque Vehicular | 293,707.99 | 31,597.05 | 140,068.79 | | | |
| 33 | | Ecología | 60,000.96 | 20,752.89 | | | | |
| | | Totales | 10,700,682.91 | 6,004,435.28 | 7,213,638.94 | 2,304,277.71 | 670,117.11 | 1,358,327.98 |



[Handwritten signature of José de Jesús Sánchez González]

LIC. JOSÉ DE JESÚS SÁNCHEZ GONZÁLEZ
PRESIDENTE MUNICIPAL



[Handwritten signature of Paulina Delgado Cano]

LIC. PAULINA DELGADO CANO
ENCARGADA DE LA HACIENDA Y TESORERÍA MUNICIPAL



Bajo protesta de decir verdad declaramos que los Estados Financieros y sus Notas son razonablemente correctos y responsabilidad del emisor.

ADMINISTRACIÓN 2024-2027
MUNICIPIO DE SAN DIEGO DE ALEJANDRÍA, JALISCO

ESTE DOCUMENTO FORMA
PARTE DE LA CUENTA
DETALLADA DEL MUNICIPIO DE
SAN DIEGO DE ALEJANDRÍA, JAL.

000006