

CUENTA PÚBLICA 2025



**SISTEMA PARA EL DESARROLLO
INTEGRAL DE LA FAMILIA DEL
MUNICIPIO DE SAN DIEGO DE
ALEJANDRÍA, JALISCO**

CUENTA PÚBLICA - DIF SISTEMA PARA EL DESARROLLO INTEGRAL DE LA FAMILIA DEL MUNICIPIO DE SAN DIEGO DE ALEJANDRÍA DIF
Estado Analítico de Situación Financiera
AL 31 DE DICIEMBRE DE 2025
 (cifra en pesos)

CTA	Concepto	2025	2024	CTA	Concepto	2025	2024
2000 ACTIVO	2000 ACTIVO			2000 PASIVO	2000 PASIVO		
1100 EFECTIVO Y EQUIVALENTES	1100 EFECTIVO Y EQUIVALENTES	250,970.99	28,627.65	2100 CUENTAS POR PAGAR A CORTO PLAZO	2100 CUENTAS POR PAGAR A CORTO PLAZO	2,374.44	7,315.46
1110 Efectivo	1110 Efectivo	20,000.00	0.00	2110 Servicios personales por pagar a corto plazo	2110 Servicios personales por pagar a corto plazo	0.00	0.00
1120 Bancos/Depositos y otros	1120 Bancos/Depositos y otros	230,970.99	28,627.65	2120 Proveedores por pagar a corto plazo	2120 Proveedores por pagar a corto plazo	0.00	0.00
1130 Inversiones temporales (hasta 3 meses)	1130 Inversiones temporales (hasta 3 meses)	0.00	0.00	2130 Contratas por obras públicas por pagar a corto plazo	2130 Contratas por obras públicas por pagar a corto plazo	0.00	0.00
1140 Fondos con afectado específica	1140 Fondos con afectado específica	0.00	0.00	2140 Participaciones y aportaciones por pagar a corto plazo	2140 Participaciones y aportaciones por pagar a corto plazo	0.00	0.00
1150 Depósitos de fondos de terceros en garantía y/o administración	1150 Depósitos de fondos de terceros en garantía y/o administración	0.00	0.00	2150 Intereses, comisiones y otros gastos de la deuda pública por pagar a corto plazo	2150 Intereses, comisiones y otros gastos de la deuda pública por pagar a corto plazo	0.00	0.00
1160 Otros efectos y equivalentes	1160 Otros efectos y equivalentes	0.00	0.00	2170 Rendiciones y contribuciones por pagar a corto plazo	2170 Rendiciones y contribuciones por pagar a corto plazo	2,138.71	7,079.73
1200 DEBERES A RECIBIR EFECTIVO O EQUIVALENTES	1200 DEBERES A RECIBIR EFECTIVO O EQUIVALENTES	7,075.03	5,322.13	2180 Otras cuentas por pagar a corto plazo	2180 Otras cuentas por pagar a corto plazo	0.00	235.73
1210 Inversiones financieras de corto plazo	1210 Inversiones financieras de corto plazo	0.00	0.00	2200 DOCUMENTOS POR PAGAR A CORTO PLAZO	2200 DOCUMENTOS POR PAGAR A CORTO PLAZO	0.00	0.00
1220 Cuentas por cobrar a corto plazo	1220 Cuentas por cobrar a corto plazo	0.00	0.00	2210 Documentos comerciales por pagar a corto plazo	2210 Documentos comerciales por pagar a corto plazo	0.00	0.00
1230 Ingresos por recuperar a corto plazo	1230 Ingresos por recuperar a corto plazo	0.00	0.00	2220 Documentos con contratas por obras públicas por pagar a corto plazo	2220 Documentos con contratas por obras públicas por pagar a corto plazo	0.00	0.00
1240 Pendidos por anticipos de la hacienda a corto plazo	1240 Pendidos por anticipos de la hacienda a corto plazo	7,075.03	5,322.13	2230 Otros documentos por pagar a corto plazo	2230 Otros documentos por pagar a corto plazo	0.00	0.00
1250 Préstamos otorgados a corto plazo	1250 Préstamos otorgados a corto plazo	0.00	0.00	2240 PROVISIONES A CORTO PLAZO DE LA DEUDA PÚBLICA A LARGO PLAZO	2240 PROVISIONES A CORTO PLAZO DE LA DEUDA PÚBLICA A LARGO PLAZO	0.00	0.00
1260 Otros derechos a recibir efectivo o equivalentes a corto plazo	1260 Otros derechos a recibir efectivo o equivalentes a corto plazo	0.00	0.00	2250 Porción a corto plazo de la deuda pública interna	2250 Porción a corto plazo de la deuda pública interna	0.00	0.00
1270 DEBERES A RECIBIR BIENES O SERVICIOS	1270 DEBERES A RECIBIR BIENES O SERVICIOS	0.00	0.00	2260 Porción a corto plazo de la deuda pública externa	2260 Porción a corto plazo de la deuda pública externa	0.00	0.00
1280 Anticipos a proveedores por adquisición de bienes inmuebles y muebles a corto plazo	1280 Anticipos a proveedores por adquisición de bienes inmuebles y muebles a corto plazo	0.00	0.00	2270 Títulos y valores de la deuda pública interna	2270 Títulos y valores de la deuda pública interna	0.00	0.00
1290 Anticipos a proveedores por adquisición de bienes muebles y muebles a corto plazo	1290 Anticipos a proveedores por adquisición de bienes muebles y muebles a corto plazo	0.00	0.00	2280 Títulos y valores de la deuda pública externa	2280 Títulos y valores de la deuda pública externa	0.00	0.00
1300 Anticipos a proveedores por otros servicios a corto plazo	1300 Anticipos a proveedores por otros servicios a corto plazo	0.00	0.00	2290 Otros documentos por pagar a largo plazo	2290 Otros documentos por pagar a largo plazo	0.00	0.00
1310 Anticipos a proveedores por adquisición de bienes inmuebles y muebles a corto plazo	1310 Anticipos a proveedores por adquisición de bienes inmuebles y muebles a corto plazo	0.00	0.00	2300 Otros documentos por pagar a largo plazo	2300 Otros documentos por pagar a largo plazo	0.00	0.00
1320 Anticipos a proveedores por otros servicios a corto plazo	1320 Anticipos a proveedores por otros servicios a corto plazo	0.00	0.00	2310 DEUDA PÚBLICA A LARGO PLAZO	2310 DEUDA PÚBLICA A LARGO PLAZO	0.00	0.00
1330 Anticipos a proveedores por adquisición de bienes inmuebles y muebles a corto plazo	1330 Anticipos a proveedores por adquisición de bienes inmuebles y muebles a corto plazo	0.00	0.00	2320 Títulos y valores de la deuda pública interna a largo plazo	2320 Títulos y valores de la deuda pública interna a largo plazo	0.00	0.00
1340 Anticipos a proveedores por otros servicios a corto plazo	1340 Anticipos a proveedores por otros servicios a corto plazo	0.00	0.00	2330 Títulos y valores de la deuda pública externa a largo plazo	2330 Títulos y valores de la deuda pública externa a largo plazo	0.00	0.00
1350 Otros derechos a recibir efectivo o equivalentes a corto plazo	1350 Otros derechos a recibir efectivo o equivalentes a corto plazo	0.00	0.00	2340 Préstamos de la deuda pública interna por pagar a largo plazo	2340 Préstamos de la deuda pública interna por pagar a largo plazo	0.00	0.00
1360 DEBERES A RECIBIR BIENES O SERVICIOS	1360 DEBERES A RECIBIR BIENES O SERVICIOS	0.00	0.00	2350 Préstamos de la deuda pública externa por pagar a largo plazo	2350 Préstamos de la deuda pública externa por pagar a largo plazo	0.00	0.00
1370 Anticipos a proveedores por adquisición de bienes inmuebles y muebles a corto plazo	1370 Anticipos a proveedores por adquisición de bienes inmuebles y muebles a corto plazo	0.00	0.00	2360 Arrendamiento financiero por pagar a largo plazo	2360 Arrendamiento financiero por pagar a largo plazo	0.00	0.00
1380 Anticipos a proveedores por otros servicios a corto plazo	1380 Anticipos a proveedores por otros servicios a corto plazo	0.00	0.00	2370 PASIVOS DIFERIDOS A LARGO PLAZO	2370 PASIVOS DIFERIDOS A LARGO PLAZO	0.00	0.00
1390 Anticipos a proveedores por adquisición de bienes inmuebles y muebles a corto plazo	1390 Anticipos a proveedores por adquisición de bienes inmuebles y muebles a corto plazo	0.00	0.00	2380 Créditos diferidos a largo plazo	2380 Créditos diferidos a largo plazo	0.00	0.00
1400 Otros derechos a recibir efectivo o equivalentes a corto plazo	1400 Otros derechos a recibir efectivo o equivalentes a corto plazo	0.00	0.00	2390 FONDOS Y BIENES DE TERCEROS EN GARANTÍA V/O ADMINISTRACIÓN A LARGO PLAZO	2390 FONDOS Y BIENES DE TERCEROS EN GARANTÍA V/O ADMINISTRACIÓN A LARGO PLAZO	0.00	0.00
1410 Inventario de mercancías para venta	1410 Inventario de mercancías para venta	0.00	0.00	2400 Otros pasivos diferidos a largo plazo	2400 Otros pasivos diferidos a largo plazo	0.00	0.00
1420 Inventario de mercancías en proceso de elaboración	1420 Inventario de mercancías en proceso de elaboración	0.00	0.00	2410 FONDOS Y BIENES DE TERCEROS EN GARANTÍA V/O ADMINISTRACIÓN A LARGO PLAZO	2410 FONDOS Y BIENES DE TERCEROS EN GARANTÍA V/O ADMINISTRACIÓN A LARGO PLAZO	0.00	0.00
1430 Inventario de mercancías en proceso de elaboración	1430 Inventario de mercancías en proceso de elaboración	0.00	0.00	2420 Fondos en garantía a largo plazo	2420 Fondos en garantía a largo plazo	0.00	0.00
1440 Inventario de materias primas, materiales y suministros para producción	1440 Inventario de materias primas, materiales y suministros para producción	0.00	0.00	2430 FONDOS Y BIENES DE TERCEROS EN GARANTÍA V/O ADMINISTRACIÓN A LARGO PLAZO	2430 FONDOS Y BIENES DE TERCEROS EN GARANTÍA V/O ADMINISTRACIÓN A LARGO PLAZO	0.00	0.00
1450 Bienes en tránsito	1450 Bienes en tránsito	0.00	0.00	2440 Fondos contingentes a largo plazo	2440 Fondos contingentes a largo plazo	0.00	0.00
1460 ALMACENES	1460 ALMACENES	0.00	0.00	2450 Fondos de fideicomisos, mandatos y contratos análogos a largo plazo	2450 Fondos de fideicomisos, mandatos y contratos análogos a largo plazo	0.00	0.00
1470 Almacén de materiales y suministro para el consumo	1470 Almacén de materiales y suministro para el consumo	0.00	0.00	2460 Otros fondos de terceros en garantía y/o administración a largo plazo	2460 Otros fondos de terceros en garantía y/o administración a largo plazo	0.00	0.00
1480 Estimación por depreciación de activos circulantes	1480 Estimación por depreciación de activos circulantes	0.00	0.00	2470 Valores y bienes en garantía a largo plazo	2470 Valores y bienes en garantía a largo plazo	0.00	0.00
1490 Estimación por deterioro de inventarios	1490 Estimación por deterioro de inventarios	0.00	0.00	2480 PROVISIONES A LARGO PLAZO	2480 PROVISIONES A LARGO PLAZO	0.00	0.00
1500 OTROS ACTIVOS CIRCULANTES	1500 OTROS ACTIVOS CIRCULANTES	0.00	0.00	2490 Provisiones para demandas y juicios a largo plazo	2490 Provisiones para demandas y juicios a largo plazo	0.00	0.00
1510 Valores en garantía	1510 Valores en garantía	0.00	0.00				
1520 Bienes en garantía (vehículo, depósitos de fondos)	1520 Bienes en garantía (vehículo, depósitos de fondos)	0.00	0.00				
1530 Bienes derivados de embargos, decimos, seguros, seguros y deudas en pago	1530 Bienes derivados de embargos, decimos, seguros, seguros y deudas en pago	0.00	0.00				
1540 Adquisición con fondos de terceros	1540 Adquisición con fondos de terceros	0.00	0.00				
1600 ACTIVO NO CIRCULANTE	1600 ACTIVO NO CIRCULANTE	259,046.02	33,959.78				
1210 INVERSIONES FINANCIERAS A LARGO PLAZO	1210 INVERSIONES FINANCIERAS A LARGO PLAZO	0.00	0.00				
1211 Inversiones a largo plazo	1211 Inversiones a largo plazo	0.00	0.00				
1212 Títulos y valores a largo plazo	1212 Títulos y valores a largo plazo	0.00	0.00				
1213 Fideicomisos, mandatos y contratos análogos	1213 Fideicomisos, mandatos y contratos análogos	0.00	0.00				
1214 Participaciones y aportaciones de capital	1214 Participaciones y aportaciones de capital	0.00	0.00				
1300 DEBERES A RECIBIR EFECTIVO O EQUIVALENTES A LARGO PLAZO	1300 DEBERES A RECIBIR EFECTIVO O EQUIVALENTES A LARGO PLAZO	0.00	0.00				
1301 Documentos por cobrar a largo plazo	1301 Documentos por cobrar a largo plazo	0.00	0.00				
1302 Deudores diversos a largo plazo	1302 Deudores diversos a largo plazo	0.00	0.00				
1303 Ingresos por recuperar a largo plazo	1303 Ingresos por recuperar a largo plazo	0.00	0.00				
1304 Préstamos otorgados a largo plazo	1304 Préstamos otorgados a largo plazo	0.00	0.00				
1305 Otros derechos a recibir efectivo o equivalentes a largo plazo	1305 Otros derechos a recibir efectivo o equivalentes a largo plazo	0.00	0.00				
1400 BIENES INMUEBLES, INFRAESTRUCTURA Y CONSTRUCCIONES EN PROCESO	1400 BIENES INMUEBLES, INFRAESTRUCTURA Y CONSTRUCCIONES EN PROCESO	0.00	0.00				
1401 Terrenos	1401 Terrenos	0.00	0.00				
1402 Viviendas	1402 Viviendas	0.00	0.00				
1403 Edificios no habitacionales	1403 Edificios no habitacionales	0.00	0.00				
1404 Infraestructura	1404 Infraestructura	0.00	0.00				
1405 Construcciones en proceso en bienes de dominio público	1405 Construcciones en proceso en bienes de dominio público	0.00	0.00				
1406 Construcciones en proceso en bienes propios	1406 Construcciones en proceso en bienes propios	0.00	0.00				
1407 Otros bienes inmuebles	1407 Otros bienes inmuebles	0.00	0.00				
1408 BIENES MUEBLES	1408 BIENES MUEBLES	0.00	0.00				
1409 Muebles y equipo de administración	1409 Muebles y equipo de administración	351,647.77	144,707.58				
1410 Mobiliario y equipo educativo y recreativo	1410 Mobiliario y equipo educativo y recreativo	160,411.53	315,943.82				
1411 Equipo e instrumental médico y de laboratorio	1411 Equipo e instrumental médico y de laboratorio	0.00	0.00				
1412 Vehículos y equipo de transporte	1412 Vehículos y equipo de transporte	191,236.24	191,236.24				
1413 Equipo de defensa y seguridad	1413 Equipo de defensa y seguridad	0.00	0.00				
1414 Marinería, otros equipos y herramientas	1414 Marinería, otros equipos y herramientas	0.00	0.00				
1415 Colecciones, obras de arte y objetos valiosos	1415 Colecciones, obras de arte y objetos valiosos	0.00	0.00				
1416 Activos biológicos	1416 Activos biológicos	0.00	0.00				

ESTE DOCUMENTO FORMA PARTE DE LA CUENTA DETALLADA DEL MUNICIPIO DE SAN DIEGO DE ALEJANDRÍA, JAL.



000001

CUENTA PÚBLICA - DIF SISTEMA PARA EL DESARROLLO INTEGRAL DE LA FAMILIA DEL MUNICIPIO DE SAN DIEGO DE ALEJANDRÍA DIF
 Estado de Situación Financiera
 AL 31 DE DICIEMBRE DE 2025
 (Cifras en pesos)

Concepto	2025	2024	Concepto	2025	2024
ACTIVO			PASIVO		
Activo Circulante	250,970.96	28,627.65	Pasivo Circulante	2,374.44	7,315.46
Efectivo y Equivalentes	7,075.03	5,332.13	Cuentas por Pagar a Corto Plazo	0.00	0.00
Derechos a Recibir Efectivo o Equivalentes	0.00	0.00	Documentos por Pagar a Corto Plazo	0.00	0.00
Derechos a Recibir Bienes o Servicios	0.00	0.00	Participación en la Deuda Pública a Largo Plazo	0.00	0.00
Inventarios	0.00	0.00	Títulos y Valores a Corto Plazo	0.00	0.00
Almacenes	0.00	0.00	Pagos Diferidos a Corto Plazo	0.00	0.00
Estimación por Pérdida o Deterioro de Activos Circulantes	0.00	0.00	Fondos y Bienes de Tercecos en Garantía y/o Administración a Corto Plazo	0.00	0.00
Otros Activos Circulantes	0.00	0.00	Provisiones a Corto Plazo	0.00	0.00
Total de Activos Circulantes	250,970.96	28,627.65	Otros Pasivos a Corto Plazo	0.00	0.00
Activo No Circulantes			Total de Pasivos Circulante	2,374.44	7,315.46
Inversiones Financieras a Largo Plazo	0.00	0.00	Pasivos No Circulante	0.00	0.00
Derechos a Recibir Efectivo o Equivalentes a Largo Plazo	0.00	0.00	Cuentas por Pagar a Largo Plazo	0.00	0.00
Bienes Inmuebles, Infraestructura y Construcciones en Proceso	351,647.77	335,943.82	Documentos por Pagar a Largo Plazo	0.00	0.00
Bienes Muebles	0.00	0.00	Deuda Pública a Largo Plazo	0.00	0.00
Activos Intangibles	0.00	0.00	Pagos Diferidos a Largo Plazo	0.00	0.00
Depreciación, Deterioro y Amortización Acumulada de Bienes	0.00	0.00	Cardos y Bienes de Tercecos en Garantía y/o Administración a Largo Plazo	0.00	0.00
Activos Diferidos	0.00	0.00	Provisiones a Largo Plazo	0.00	0.00
Estimación por Pérdida o Deterioro de Activos no Circulantes	0.00	0.00	Total de Pasivos No Circulantes	0.00	0.00
Otros Activos no Circulantes	0.00	0.00	Total del Pasivo	2,374.44	7,315.46
Total de Activos No Circulantes	351,647.77	335,943.82	HACIENDA PÚBLICA/PATRIMONIO	0.00	0.00
Total del Activo	602,618.73	664,571.47	Hacienda Pública/Patrimonio Contribuido	0.00	0.00
			Aportaciones	0.00	0.00
			Donaciones de Capital	0.00	0.00
			Actualización de la Hacienda Pública/Patrimonio	0.00	0.00
			Hacienda Pública/Patrimonio Generado	607,319.35	362,588.14
			Resultado del Ejercicio (Ahorro/Deahorro)	244,721.21	-78,115.32
			Resultados de Ejercicios Anteriores	362,588.14	440,703.46
			Reservas	0.00	0.00
			Reservaciones de Resultados de Ejercicios Anteriores	0.00	0.00
			Exceso o Insuficiencia en la Actualización de la Hacienda Pública/Patrimonio	0.00	0.00
			Resultado por Posición Monetaria	0.00	0.00
			Resultado por Tenencia de Activos no Monetarios	0.00	0.00
			Total Hacienda Pública/Patrimonio	607,319.35	362,588.14
			Total del Pasivo y Hacienda Pública/Patrimonio	609,693.79	369,903.60

Bajo protesta de decir verdad declaramos que los Estados Financieros y sus notas, son razonablemente correctos y son responsabilidad del emisor.

LIC. MARÍA DE JESÚS PÉREZ GUTIÉRREZ
 PRESIDENTE DIF MUNICIPAL

MTRA. VIANEY DEL REFUGIO PADILLA RAMOS
 DIRECTORA DIF MUNICIPAL

ESTE DOCUMENTO FORMA
 PARTE DE LA CUENTA
 DETALLADA DEL MUNICIPIO DE
 SAN DIEGO DE ALEJANDRÍA, JAL.



CUENTA PÚBLICA - DIF SISTEMA PARA EL DESARROLLO INTEGRAL DE LA FAMILIA DEL MUNICIPIO DE SAN DIEGO DE ALEJANDRÍA DIF

Estado de Situación Financiera Detallado - LDF
AL 31 DE DICIEMBRE DE 2025
(PESOS)

Concepto	2025	31 DE DICIEMBRE DE 2024	2025	31 DE DICIEMBRE DE 2024
ACTIVO				
Activo Circulante				
a) Efectivo y Equivalentes	250,970.99	28,627.66	2,374.44	7,315.46
a1) Bienes/Tercerías	20,000.00	0.00	0.00	0.00
a2) Bienes/Tercerías	230,970.99	28,627.66	0.00	0.00
a3) Bienes/Dependencias y Otros	0.00	0.00	0.00	0.00
a4) Inversiones Temporales y Otros	0.00	0.00	0.00	0.00
a5) Fondos con Afiliación Específica	0.00	0.00	0.00	0.00
a6) Depósitos de Fondos de Terceros en Garantía y/o Administración	0.00	0.00	0.00	0.00
a7) Otros Efectivos y Equivalentes	0.00	0.00	2,138.71	7,079.73
b) Bienes a Recibir Efectivo o Equivalentes	7,079.48	5,332.13	0.00	0.00
b1) Bienes a Recibir de Corto Plazo	0.00	0.00	0.00	0.00
b2) Bienes a Recibir de Corto Plazo	0.00	0.00	0.00	0.00
b3) Bienes a Recibir de Corto Plazo	0.00	0.00	0.00	0.00
b4) Bienes a Recibir de Corto Plazo	0.00	0.00	0.00	0.00
b5) Bienes a Recibir de Corto Plazo	0.00	0.00	0.00	0.00
b6) Bienes a Recibir de Corto Plazo	0.00	0.00	0.00	0.00
b7) Otros Bienes a Recibir Efectivo o Equivalentes a Corto Plazo	0.00	0.00	0.00	0.00
c) Deudas a Recibir Bienes o Servicios	0.00	0.00	0.00	0.00
c1) Anticipo a Proveedores por Adquisición de Bienes y Prestación de Servicios a Corto Plazo	0.00	0.00	0.00	0.00
c2) Anticipo a Proveedores por Adquisición de Bienes Inmuebles y Muebles a Corto Plazo	0.00	0.00	0.00	0.00
c3) Anticipo a Proveedores por Adquisición de Bienes Muebles y Muebles a Corto Plazo	0.00	0.00	0.00	0.00
c4) Anticipo a Proveedores por Adquisición de Bienes Muebles y Muebles a Corto Plazo	0.00	0.00	0.00	0.00
c5) Otros Bienes a Recibir Bienes o Servicios a Corto Plazo	0.00	0.00	0.00	0.00
d) Inversiones	0.00	0.00	0.00	0.00
d1) Inventario de Mercancías para Venta	0.00	0.00	0.00	0.00
d2) Inventario de Mercancías Terminadas	0.00	0.00	0.00	0.00
d3) Inventario de Mercancías en Proceso de Elaboración	0.00	0.00	0.00	0.00
d4) Inventario de Materias Primas, Materiales y Suministros para Producción	0.00	0.00	0.00	0.00
d5) Bienes en Tránsito	0.00	0.00	0.00	0.00
e) Atenciones	0.00	0.00	0.00	0.00
e1) Estimación por Rendimiento de Activos Circulantes	0.00	0.00	0.00	0.00
e2) Estimación por Cuentas Incobrables por Deudas a Recibir Efectivo o Equivalentes	0.00	0.00	0.00	0.00
e3) Estimación por Debito de Inmuebles	0.00	0.00	0.00	0.00
f) Otros Activos Circulantes	0.00	0.00	0.00	0.00
g) Valores en Garantía	0.00	0.00	0.00	0.00
g1) Bienes en Garantía (excluye depósitos de fondos)	0.00	0.00	0.00	0.00
g2) Bienes Derivados de Fideicomisos, Decretos, Asignamientos y Decretos en Pago	0.00	0.00	0.00	0.00
g3) Adquisición con Fondos de Terceros	0.00	0.00	0.00	0.00
h) Total de Activos Circulantes	258,046.02	33,959.78	2,374.44	7,315.46
Activo no Circulante				
a) Bienes a Largo Plazo	0.00	0.00	0.00	0.00
b) Bienes a Recibir de Largo Plazo	0.00	0.00	0.00	0.00
c) Bienes Inmuebles, Infraestructura y Construcción en Proceso	351,647.77	335,943.82	0.00	0.00
d) Bienes Muebles	0.00	0.00	0.00	0.00
e) Activos Intangibles	0.00	0.00	0.00	0.00
f) Depreciación, Deterioro y Amortización Acumulada de Bienes	0.00	0.00	0.00	0.00
g) Activos Diferidos	0.00	0.00	0.00	0.00
h) Estimación por Rendimiento de Activos no Circulantes	0.00	0.00	0.00	0.00
i) Otros Activos no Circulantes	0.00	0.00	0.00	0.00
II. Total de Activos no Circulantes	351,647.77	335,943.82	0.00	0.00
III. Total del Activo	609,693.79	369,903.60	2,374.44	7,315.46
PASIVO				
Pasivo Circulante				
a) Deudas por Pagar a Corto Plazo	0.00	0.00	0.00	0.00
a1) Servicios Financieros por Pagar a Corto Plazo	0.00	0.00	0.00	0.00
a2) Proveedores por Pagar a Corto Plazo	0.00	0.00	0.00	0.00
a3) Contratas por Obras Públicas por Pagar a Corto Plazo	0.00	0.00	0.00	0.00
a4) Participaciones y Aportaciones por Pagar a Corto Plazo	0.00	0.00	0.00	0.00
a5) Transferencias Otorgadas por Pagar a Corto Plazo	0.00	0.00	0.00	0.00
a6) Intereses, Comisiones y Otros Gastos por Pagar a Corto Plazo	0.00	0.00	0.00	0.00
a7) Inversiones por Pagar a Corto Plazo	0.00	0.00	0.00	0.00
a8) Provisiones de Li. Len. de Intereses por Pagar a Corto Plazo	0.00	0.00	0.00	0.00
a9) Otros Cuentas por Pagar a Corto Plazo	0.00	0.00	0.00	0.00
b) Documentos por Pagar a Corto Plazo	0.00	0.00	0.00	0.00
b1) Documentos Comerciales por Pagar a Corto Plazo	0.00	0.00	0.00	0.00
b2) Documentos con Contratas por Obras Públicas por Pagar a Corto Plazo	0.00	0.00	0.00	0.00
b3) Otros Documentos por Pagar a Corto Plazo	0.00	0.00	0.00	0.00
c) Préstamos a Corto Plazo de la Deuda Pública a Largo Plazo	0.00	0.00	0.00	0.00
c1) Préstamos a Corto Plazo de la Deuda Pública	0.00	0.00	0.00	0.00
c2) Préstamos de la Deuda Pública Financiera	0.00	0.00	0.00	0.00
d) Préstamos de Corto Plazo	0.00	0.00	0.00	0.00
e) Ingresos Cobrados por Adelantado a Corto Plazo	0.00	0.00	0.00	0.00
e1) Ingresos Cobrados por Adelantado a Corto Plazo	0.00	0.00	0.00	0.00
e2) Ingresos Cobrados por Adelantado a Corto Plazo	0.00	0.00	0.00	0.00
e3) Otros Préstamos Diferidos a Corto Plazo	0.00	0.00	0.00	0.00
f) Fondos en Garantía y/o Administración a Corto Plazo	0.00	0.00	0.00	0.00
f1) Fondos en Garantía a Corto Plazo	0.00	0.00	0.00	0.00
f2) Fondos en Administración a Corto Plazo	0.00	0.00	0.00	0.00
f3) Fondos Compensados a Corto Plazo	0.00	0.00	0.00	0.00
f4) Fondos de la Deuda Pública	0.00	0.00	0.00	0.00
f5) Fondos de la Deuda Pública en Garantía y/o Administración a Corto Plazo	0.00	0.00	0.00	0.00
f6) Valores y Bienes en Garantía a Corto Plazo	0.00	0.00	0.00	0.00
g) Provisiones a Corto Plazo	0.00	0.00	0.00	0.00
g1) Provisiones para Demandas y Juicios a Corto Plazo	0.00	0.00	0.00	0.00
g2) Provisiones para Contingencias a Corto Plazo	0.00	0.00	0.00	0.00
g3) Otras Provisiones a Corto Plazo	0.00	0.00	0.00	0.00
h) Otros Pasivos a Corto Plazo	0.00	0.00	0.00	0.00
h1) Ingresos por Clasificar	0.00	0.00	0.00	0.00
h2) Ingresos por Participar	0.00	0.00	0.00	0.00
h3) Ingresos por Participar	0.00	0.00	0.00	0.00
h4) Total de Pasivos Circulantes	0.00	0.00	0.00	0.00
Pasivo no Circulante				
a) Deudas por Pagar a Largo Plazo	0.00	0.00	0.00	0.00
a1) Documentos por Pagar a Largo Plazo	0.00	0.00	0.00	0.00
a2) Deuda Pública a Largo Plazo	0.00	0.00	0.00	0.00
a3) Préstamos Diferidos a Largo Plazo	0.00	0.00	0.00	0.00
a4) Fondos y Bienes de Terceros en Garantía y/o Administración a Largo Plazo	0.00	0.00	0.00	0.00
a5) Provisiones a Largo Plazo	0.00	0.00	0.00	0.00
b) Total de Pasivos no Circulantes	0.00	0.00	0.00	0.00
II. Total del Pasivo	2,374.44	0.00	2,374.44	7,315.46
ACTIVO PATRIMONIO				
I. Patrimonio	607,319.35	362,588.14	0.00	0.00
a) Patrimonio	244,731.21	78,115.32	0.00	0.00
b) Patrimonio	362,588.14	440,709.06	0.00	0.00
c) Patrimonio	0.00	0.00	0.00	0.00
d) Patrimonio	0.00	0.00	0.00	0.00
e) Patrimonio	0.00	0.00	0.00	0.00
f) Patrimonio	0.00	0.00	0.00	0.00
g) Patrimonio	0.00	0.00	0.00	0.00
h) Patrimonio	0.00	0.00	0.00	0.00
i) Patrimonio	0.00	0.00	0.00	0.00
III. Total del Patrimonio	607,319.35	362,588.14	0.00	0.00
IV. Total del Pasivo y Patrimonio	609,693.79	369,903.60	2,374.44	7,315.46

Bajo protesta de decir verdad declaramos que los Estados Financieros y sus notas, son razonablemente correctos y son responsabilidad del emisor.

LIC. MARÍA DE JESÚS RIVERA GONZÁLEZ
PRESIDENTE DEL MUNICIPIO

MTRA. VIANEY DEL PRERIO PÉDULA RAMOS
DIRECTORA DIF MUNICIPAL



ESTE DOCUMENTO FORMA PARTE DE LA CUENTA DETALLADA DEL MUNICIPIO DE SAN DIEGO DE ALEJANDRÍA, JAL.

CUENTA PÚBLICA - DIF SISTEMA PARA EL DESARROLLO INTEGRAL DE LA FAMILIA DEL MUNICIPIO DE SAN DIEGO DE ALEJANDRÍA DIF
Estado de Variación en la Hacienda Pública
DEL 1° DE ENERO AL 31 DE DICIEMBRE DE 2025
 (Cifras en pesos)

Concepto	Hacienda Pública / Patrimonio Contribuido	Hacienda Pública/ Patrimonio Generado de Ejercicios Anteriores	Hacienda Pública/ Patrimonio Generado del Ejercicio	Exceso o Insuficiencia en la Actualización de la Hacienda Pública/ Patrimonio	Total
Hacienda Pública/ Patrimonio Contribuido Neto de 2024	0.00				0.00
Aportaciones	0.00				0.00
Donaciones de Capital	0.00				0.00
Actualización de la Hacienda Pública/ Patrimonio	0.00				0.00
Hacienda Pública/ Patrimonio Generado Neto de 2024		440,703.46	-78,115.32		362,588.14
Resultado del Ejercicio (Ahorro/Desahorro)		440,703.46	-78,115.32		440,703.46
Resultados de Ejercicios Anteriores		0.00			0.00
Revalúos		0.00			0.00
Reservas		0.00			0.00
Rectificaciones de Resultados de Ejercicios Anteriores		0.00			0.00
Exceso o Insuficiencia en la Actualización de la Hacienda Pública/ Patrimonio Neto de 2024			0.00		0.00
Resultado por Tenencia de Activos no Monetarios			0.00		0.00
Hacienda Pública/ Patrimonio Neto Final de 2024	0.00	440,703.46	-78,115.32	0.00	362,588.14
Cambios en la Hacienda Pública/ Patrimonio Contribuido Neto de 2025					
Aportaciones	0.00				0.00
Donaciones de Capital	0.00				0.00
Actualización de la Hacienda Pública/ Patrimonio	0.00				0.00
Variaciones de la Hacienda Pública/ Patrimonio Generado Neto de 2025		-78,115.32	322,846.53		244,731.21
Resultado del Ejercicio (Ahorro/Desahorro)		-78,115.32	322,846.53		244,731.21
Resultados de Ejercicios Anteriores		0.00	78,115.32		0.00
Revalúos		0.00			0.00
Reservas		0.00			0.00
Rectificaciones de Resultados de Ejercicios Anteriores		0.00			0.00
Cambios en el Exceso o Insuficiencia en la Actualización de la Hacienda Pública/ Patrimonio Neto de 2025				0.00	0.00
Resultados por Tenencia de Activos no Monetarios				0.00	0.00
Hacienda Pública/ Patrimonio Neto Final de 2025	0.00	362,588.14	244,731.21	0.00	607,319.35

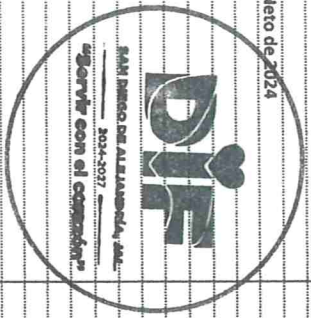

Bajo protesta de decir verdad declaramos que los Estados Financieros y sus notas, son razonablemente correctos y son responsabilidad del emisor.

LIC. MARÍA DE JESÚS PÉREZ GUTIÉRREZ
 PRESIDENTE DIF MUNICIPAL

MTRA. VIANEY DEL REFUGIO PADILLA RAMOS
 DIRECTORA DIF MUNICIPAL

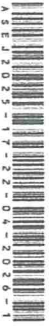

CUENTA PÚBLICA - DIF SISTEMA PARA EL DESARROLLO INTEGRAL DE LA FAMILIA DEL MUNICIPIO DE SAN DIEGO DE ALEJANDRÍA DIF
Estado de Flujos de Efectivo
DEL 1° DE ENERO AL 31 DE DICIEMBRE DE 2025
 (Cifras en pesos)

Concepto	2025	2024
Flujos de Efectivo de las Actividades de Operación		
Origen	3,212,124.00	3,068,348.00
Impuestos		
Cuotas y Aportaciones de Seguridad Social		
Contribuciones de Mejoras		
Derechos		
Productos		
Aprovechamientos	397,124.00	349,648.00
Ingresos por venta de Bienes y Prestación de Servicios		
Participaciones, Aportaciones, Convenios, Incentivos Derivados de la Colaboración Fiscal y Fondos Distintos de Aportaciones	415,000.00	618,700.00
Transferencias, Asignaciones, Subsidios y Subvenciones, y Pensiones y Jubilaciones	2,400,000.00	2,100,000.00
Otros Orígenes de Operación		
Aplicación	2,967,392.79	3,146,463.32
Servicios Personales	1,666,937.90	1,479,661.34
Materiales y Suministros	340,154.59	391,235.52
Servicios Generales	269,834.70	367,884.74
Transferencias Internas y Asignaciones al Sector Público		
Transferencias al Resto del Sector Público		
Subsidios y Subvenciones		
Ayudas Sociales	690,465.60	907,681.72
Pensionamientos y Jubilaciones		
Transferencias a Fideicomisos, Mandatos y Contratos Análogos		
Transferencias a la Seguridad Social		
Donativos		
Transferencias al Exterior		
Participaciones		
Aportaciones		
Convenios		
Otros Aplicaciones de Operación		
Flujos Netos de Efectivo por Actividades de Operación	244,731.21	-78,115.32
Flujos de Efectivo de las Actividades de Inversión		
Origen	3,212,124.00	3,437,462.39
Bienes Inmuebles, Infraestructura y Construcciones en Proceso		
Bienes Muebles		
Otros Orígenes de Inversión	3,212,124.00	3,437,462.39
Aplicación	3,229,570.85	3,458,843.30
Bienes Inmuebles, Infraestructura y Construcciones en Proceso		
Bienes Muebles	15,703.95	41,639.15
Otras Aplicaciones de Inversión	3,213,866.90	3,417,204.15
Flujos Netos de Efectivo por Actividades de Inversión	-17,446.85	-21,380.91
Flujo de Efectivo de las Actividades de Financiamiento		
Origen	3,064,531.72	3,320,075.24
Endeudamiento Neto	0.00	0.00
Interno		
Externo		
Otros Orígenes de Financiamiento	3,064,531.72	3,320,075.24
Aplicación	3,069,472.74	3,313,392.47
Servicios de la Deuda	0.00	0.00
Interno		
Externo		
Otras Aplicaciones de Financiamiento	3,069,472.74	3,313,392.47
Flujos Netos de Efectivo por Actividades de Financiamiento	-4,941.02	6,682.77
Incremento/Disminución Neta en el Efectivo y Equivalentes al Efectivo	222,343.34	-92,813.46
Efectivo y Equivalentes al Efectivo al Inicio del Ejercicio	28,627.65	121,441.11
Efectivo y Equivalentes al Efectivo al Final del Ejercicio	250,970.99	28,627.65



Bajo protesta de decir verdad declaramos que los Estados Financieros y sus notas, son razonablemente correctos y son responsabilidad del emisor.

LIC. MARÍA DE JESÚS PÉREZ GUTIÉRREZ
 PRESIDENTE DIF MUNICIPAL

MTRA. VIANEY DEL REFUGIO PADILLA RAMOS
 DIRECTORA DIF MUNICIPAL



ESTE DOCUMENTO FORMA
 PARTE DE LA CUENTA
 DETALLADA DEL MUNICIPIO DE
 SAN DIEGO DE ALEJANDRÍA, JAL.

000006

CUENTA PÚBLICA - DIF SISTEMA PARA EL DESARROLLO INTEGRAL DE LA FAMILIA DEL MUNICIPIO DE SAN DIEGO DE ALEJANDRÍA DIF NOTAS A LOS ESTADOS FINANCIEROS DE DESGLOSE DEL 1° DE ENERO AL 31 DE DICIEMBRE DE 2025

DIF SISTEMA PARA EL DESARROLLO INTEGRAL DE LA FAMILIA DEL MUNICIPIO DE SAN DIEGO DE ALEJANDRÍA DIF NOTAS A LOS ESTADOS FINANCIEROS DE DESGLOSE DEL 1° DE ENERO AL 31 DE DICIEMBRE DE 2025

1.- EL SALDO EN EFECTIVO Y EQUIVALENTES REPRESENTA EL SALDO EN LAS CUENTAS BANCARIAS A FAVOR DEL SISTEMA PARA EL DESARROLLO INTEGRAL DE LA FAMILIA DEL MUNICIPIO DE SAN DIEGO DE ALEJANDRÍA, JALISCO CON LOS SIGIENTES SALDOS: -BANBAJIO 1722 PROYECTO 10.- \$0.00 -BANBAJIO 1217 PROYECTO 146.- \$0.00 -GASTO CORRIENTE BANBAJIO 0201.- \$230,970.99 2.-EL SALDO EN DERECHOS A RECIBIR EFECTIVO O EQUIVALENTES REPRESENTA EL FONDO FIJO DE CAJA CHICA POR. -\$20,000.00 E INGRESOS PENDIENTES DE RECUPERAR POR CONCEPTO DE CONTIBUCIONES POR COBRAR A CORTO PLAZO POR. - \$7,075.03

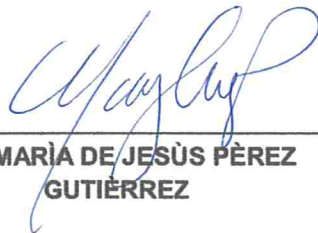

LIC. MARÍA DE JESÚS PÉREZ
GUTIÉRREZ

PRESIDENTE DIF MUNICIPAL



MTRA. VIANEY DEL REFUGIO
PADILLA RAMOS

DIRECTORA DIF MUNICIPAL



Bajo protesta de decir verdad declaramos que los Estados Financieros y sus Notas son razonablemente correctos y responsabilidad del emisor.



ESTE DOCUMENTO FORMA
PARTE DE LA CUENTA
DETALLADA DEL MUNICIPIO DE
SAN DIEGO DE ALEJANDRÍA, JAL.

000007

**CUENTA PUBLICA - DIF SISTEMA PARA EL DESARROLLO INTEGRAL DE LA FAMILIA DEL
MUNICIPIO DE SAN DIEGO DE ALEJANDRÍA DIF
Conciliación entre los Ingresos Presupuestarios y Contables
DEL 1° DE ENERO AL 31 DE DICIEMBRE DE 2025
(Cifras en pesos)**

Concepto	2025
1. Total de Ingresos Presupuestarios	3,212,124.00
2. Más Ingresos Contables No Presupuestarios	0.00
2.1 Ingresos Financieros	0.00
2.2 Incremento por Variación de Inventarios	0.00
2.3 Disminución del Exceso de Estimaciones por Pérdida o Deterioro u Obsolescencia	0.00
2.4 Disminución del Exceso de Provisiones	0.00
2.5 Otros Ingresos y Beneficios Varios	0.00
2.6 Otros Ingresos Contables No Presupuestarios	0.00
3. Menos Ingresos Presupuestarios No Contables	0.00
3.1 Aprovechamientos Patrimoniales	0.00
3.2 Ingresos Derivados de Financiamientos	0.00
3.3 Otros Ingresos Presupuestarios No Contables	0.00
4. Total de Ingresos Contables	3,212,124.00

Bajo protesta de decir verdad declaramos que los Estados Financieros y sus notas, son razonablemente correctos y son responsabilidad del emisor.

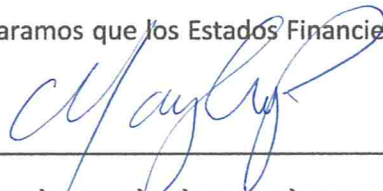

**LIC. MARÍA DE JESÚS PÉREZ GUTIÉRREZ
PRESIDENTE DIF MUNICIPAL**



**MTRA. VIANEY DEL REFUGIO PADILLA RAMOS
DIRECTORA DIF MUNICIPAL**



ESTE DOCUMENTO FORMA
PARTE DE LA CUENTA
DETALLADA DEL MUNICIPIO DE
SAN DIEGO DE ALEJANDRÍA, JAL.

000008

**CUENTA PÚBLICA - DIF SISTEMA PARA EL DESARROLLO INTEGRAL DE LA FAMILIA DEL MUNICIPIO DE
SAN DIEGO DE ALEJANDRÍA DIF
Conciliación entre los Egresos Presupuestarios y los Gastos Contables
DEL 1° DE ENERO AL 31 DE DICIEMBRE DE 2025
(Cifras en pesos)**

Concepto	2025
1. Total de Egresos Presupuestarios	2,983,096.74
2. Menos Egresos Presupuestarios No Contables	15,703.95
2.1 Materias Primas y Materiales de Producción y Comercialización	0.00
2.2 Materiales y Suministros	0.00
2.3 Mobiliario y Equipo de Administración	15,703.95
2.4 Mobiliario y Equipo Educativo y Recreativo	0.00
2.5 Equipo e Instrumental Médico y de Laboratorio	0.00
2.6 Vehículos y Equipo de Transporte	0.00
2.7 Equipo de Defensa y Seguridad	0.00
2.8 Maquinaria, Otros Equipos y Herramientas	0.00
2.9 Activos Biológicos	0.00
2.10 Bienes Inmuebles	0.00
2.11 Activos Intangibles	0.00
2.12 Obra Pública en Bienes de Dominio Público	0.00
2.13 Obra Pública en Bienes Propios	0.00
2.14 Acciones y Participaciones de Capital	0.00
2.15 Compra de Títulos y Valores	0.00
2.16 Concesión de Préstamos	0.00
2.17 Inversiones en Fideicomisos, Mandatos y Otros Análogos	0.00
2.18 Provisiones para Contingencias y Otras Erogaciones Especiales	0.00
2.19 Amortización de la Deuda Pública	0.00
2.20 Adeudos de Ejercicios Fiscales Anteriores (ADEFAS)	0.00
2.21 Otros Egresos Presupuestales No Contables	0.00
3. Más Gastos Contables No Presupuestales	0.00
3.1 Estimaciones, Depreciaciones, Deterioros, Obsolescencia y Amortizaciones	0.00
3.2 Previsiones	0.00
3.3 Disminución de Inventarios	0.00
3.4 Otros gastos	0.00
3.5 Inversión Pública no Capitalizable	0.00
3.6 Materiales y Suministros (consumos)	0.00
3.7 Otros Gastos Contables No Presupuestarios	0.00
4. Total de Gastos Contables	2,967,392.79



Bajo protesta de decir verdad declaramos que los Estados Financieros y sus notas, son razonablemente correctos y son responsabilidad del emisor.

LIC. MARÍA DE JESÚS PÉREZ GUTIÉRREZ
PRESIDENTE DIF MUNICIPAL

MTRA. VIANEY DEL REFUGIO PADILLA RAMOS
DIRECTORA DIF MUNICIPAL

ESTE DOCUMENTO FORMA
PARTE DE LA CUENTA
DETALLADA DEL MUNICIPIO DE
SAN DIEGO DE ALEJANDRÍA, JAL.



000009

CUENTA PÚBLICA - DIF SISTEMA PARA EL DESARROLLO INTEGRAL DE LA FAMILIA DEL MUNICIPIO DE SAN DIEGO DE ALEJANDRÍA DIF NOTAS A LOS ESTADOS FINANCIEROS DE MEMORIA (CUENTAS DE ORDEN) DEL 1° DE ENERO AL 31 DE DICIEMBRE DE 2025

DIF SISTEMA PARA EL DESARROLLO INTEGRAL DE LA FAMILIA DEL MUNICIPIO DE SAN DIEGO DE ALEJANDRÍA DIF NOTAS A LOS ESTADOS FINANCIEROS DE MEMORIA (CUENTAS DE ORDEN) DEL 1° DE ENERO AL 31 DE DICIEMBRE DE 2025

EN EL SISTEMA PARA EL DESARROLLO INTEGRAL DE LA FAMILIA DEL MUNICIPIO DE SAN DIEGO DE ALEJANDRÍA, JALISCO. SE LLEVA A CABO LA CONTABILIDAD DE ACUERDO A LAS CUENTAS DE ORDEN QUE DETERMINAN CUANTO SE PRESUPUESTO PARA EL EJERCICIO 2025, NECESARIO PARA EL CUMPLIMIENTO DE METAS DEL SISTEMA DIF. 1.- EL TOTAL DE LOS ACTIVOS NO CIRCULANTES REPRESENTA LOS BIENES MUEBLES POR. - \$ 351,647.77 2.- EL SISTEMA PARA EL DESARROLLO INTEGRAL DE LA FAMILIA DEL MUNICIPIO DE SAN DIEGO DE ALEJANDRÍA, JALISCO NO TIENE PASIVOS NO CIRCULANTES.



LIC. MARÍA DE JESÚS PÉREZ
GUTIÉRREZ
PRESIDENTE DIF MUNICIPAL

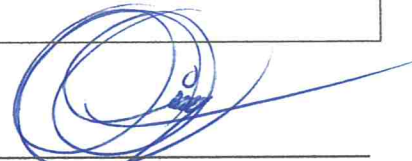

MTRA. VIANEY DEL REFUGIO
PADILLA RAMOS
DIRECTORA DIF MUNICIPAL



ESTE DOCUMENTO FORMA
PARTE DE LA CUENTA
DETALLADA DEL MUNICIPIO DE
SAN DIEGO DE ALEJANDRÍA, JAL



Bajo protesta de decir verdad declaramos que los Estados Financieros y sus Notas son razonablemente correctos y responsabilidad del emisor.

000010

CUENTA PÚBLICA - DIF SISTEMA PARA EL DESARROLLO INTEGRAL DE LA FAMILIA DEL MUNICIPIO DE SAN DIEGO DE ALEJANDRÍA DIF NOTAS A LOS ESTADOS FINANCIEROS DE GESTIÓN ADMINISTRATIVA DEL 1° DE ENERO AL 31 DE DICIEMBRE DE 2025

DIF SISTEMA PARA EL DESARROLLO INTEGRAL DE LA FAMILIA DEL MUNICIPIO DE SAN DIEGO DE ALEJANDRÍA DIF NOTAS A LOS ESTADOS FINANCIEROS DE GESTIÓN ADMINISTRATIVA DEL 1° DE ENERO AL 31 DE DICIEMBRE DE 2025

EL SISTEMA PARA EL DESARROLLO INTEGRAL DE LA FAMILIA DEL MUNICIPIO DE SAN DIEGO DE ALEJANDRÍA, JALISCO ESTA CONFORMADO EN UNA SOLA UNIDAD ADMINISTRATIVA ENFOCADA AL CUMPLIMIENTO DE METAS QUE SE DESARROLLAN MEDIANTE LAS CUENTAS CONTABLES, BRINDANDO AL MUNICIPIO CALIDAD EN SU SERVICIO. 1.- EL SALDO EN EFECTIVO Y EQUIVALENTES ES LA SUMA DEL EFECTIVO Y LAS CUENTAS BANCARIAS A FAVOR DEL SISTEMA PARA EL DESARROLLO INTEGRAL DE LA FAMILIA DEL MUNICIPIO DE SAN DIEGO DE ALEJANDRÍA, JALISCO DE LAS CUALES SE ANEXAN LAS CONCILIACIONES BANCARIAS. EL SALDO EN DERECHOS A RECIBIR EFECTIVO O EQUIVALENTES REPRESENTA EL FONDO FIJO DE CAJA CHICA E INGRESOS PENDIENTES DE RECUPERAR. 2.- EL TOTAL DE LOS ACTIVOS NO CIRCULANTES REPRESENTA LOS BIENES MUEBLES QUE TIENE EL SISTEMA PARA EL DESARROLLO INTEGRAL DE LA FAMILIA DEL MUNICIPIO DE SAN DIEGO DE ALEJANDRÍA, JALISCO. 3.- EL SISTEMA PARA EL DESARROLLO INTEGRAL DE LA FAMILIA DEL MUNICIPIO DE SAN DIEGO DE ALEJANDRÍA, JALISCO NO TIENE PASIVOS NO CIRCULANTES. 4.- EN EL CAPITAL SE REGISTRAN LOS RESULTADOS DE EJERCICIOS ANTERIORES. 5.- ASI MISMO SE INGRESA EL ESTADO DE RESULTADOS, EN EL CUAL REREFLEJA UN INGRESO DE APROVECHAMIENTOS DE TIPO CORRIENTE, CONVENIOS DERIVADOS DEL GOBIERNO ESTATAL Y TRANSFERENCIAS INTERNAS Y ASIGNACIONES AL SECTOR PUBLICO. 6.- SE MANIFIESTA UN GASTO TOTAL EJERCIDO. 7.- TAMBIEN SE ANEXA LA BALANZA DE COMPROBACION DONDE SE DETALLA EL SALDO DE CADA UNA DE LAS CUENTAS QUE FORMAN PARTE DEL PATRIMONIO DEL SISTEMA PARA EL DESARROLLO INTEGRAL DE LA FAMILIA DEL MUNICIPIO DE SAN DIEGO DE ALEJANDRÍA, JALISCO.

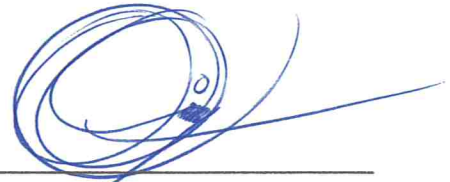

ESTE DOCUMENTO FORMA PARTE DE LA CUENTA DETALLADA DEL MUNICIPIO DE SAN DIEGO DE ALEJANDRÍA, JAL

000011

LIC. MARÍA DE JESÚS PÉREZ
GUTIÉRREZ

PRESIDENTE DIF MUNICIPAL

MTRA. VIANEY DEL REFUGIO
PADILLA RAMOS

DIRECTORA DIF MUNICIPAL



Bajo protesta de decir verdad declaramos que los Estados Financieros y sus
Notas son razonablemente correctos y responsabilidad del emisor.



ESTE DOCUMENTO FORMA
PARTE DE LA CUENTA
DETALLADA DEL MUNICIPIO DE
SAN DIEGO DE ALEJANDRÍA, JAL.

000012

CUENTA PÚBLICA - DIF SISTEMA PARA EL DESARROLLO INTEGRAL DE LA FAMILIA DEL MUNICIPIO DE SAN DIEGO

DE ALEJANDRÍA DIF

Estado Analítico del Activo

DEL 1° DE ENERO AL 31 DE DICIEMBRE DE 2025

(Cifras en pesos)

Concepto	Saldo Inicial	Cargos del Periodo	Abonos del Periodo	Saldo Final	Variación del Periodo
ACTIVO					
Activo Circulante	369,903.60	6,485,247.08	6,245,456.89	609,693.79	239,790.19
Efectivo y Equivalentes	33,959.78	6,489,543.13	6,245,456.89	258,046.02	224,086.24
Derechos a Recibir Efectivo o Equivalentes	28,627.65	3,255,676.23	3,033,332.89	250,970.99	222,343.34
Derechos a Recibir Bienes o Servicios	5,332.13	3,213,866.90	3,212,124.00	7,075.03	1,742.90
Inventarios	0.00	0.00	0.00	0.00	0.00
Almacenes	0.00	0.00	0.00	0.00	0.00
Estimación por Pérdida o Deterioro de Activos Circulantes	0.00	0.00	0.00	0.00	0.00
Otros Activos Circulantes	0.00	0.00	0.00	0.00	0.00
Activo No Circulante	335,943.82	15,703.95	0.00	351,647.77	15,703.95
Inversiones Financieras a Largo Plazo	0.00	0.00	0.00	0.00	0.00
Derechos a Recibir Efectivo o Equivalentes a Largo Plazo	0.00	0.00	0.00	0.00	0.00
Bienes Inmuebles, Infraestructura y Construcciones en Proceso	0.00	0.00	0.00	0.00	0.00
Bienes Muebles	335,943.82	15,703.95	0.00	351,647.77	15,703.95
Activos Intangibles	0.00	0.00	0.00	0.00	0.00
Depreciación, Deterioro y Amortización Acumulada de Bienes	0.00	0.00	0.00	0.00	0.00
Activos Diferidos	0.00	0.00	0.00	0.00	0.00
Estimación por Pérdida o Deterioro de Activos no Circulantes	0.00	0.00	0.00	0.00	0.00
Otros Activos no Circulantes	0.00	0.00	0.00	0.00	0.00

Bajo protesta de decir verdad declaramos que los Estados Financieros y sus notas, son razonablemente correctos y son responsabilidad del emisor.

LIC. MARÍA DE JESÚS PÉREZ GUTIÉRREZ
 PRESIDENTE DIF MUNICIPAL

MTRA. VANEY DEL REFUGIO PADILLA RAMOS
 DIRECTORA DIF MUNICIPAL



ESTE DOCUMENTO FORMA PARTE DE LA CUENTA DETALLADA DEL MUNICIPIO DE SAN DIEGO DE ALEJANDRÍA, JAL.



CUENTA PÚBLICA - DIF SISTEMA PARA EL DESARROLLO INTEGRAL DE LA FAMILIA DEL MUNICIPIO DE SAN DIEGO DE ALEJANDRÍA DIF

Estado Analítico del Actividades
DEL 1° DE ENERO AL 31 DE DICIEMBRE DE 2025
(Cifras en pesos)

CTA	Concepto	2025	2024
40000	INGRESOS Y OTROS BENEFICIOS		
41000	INGRESOS DE GESTIÓN	397,124.00	349,648.00
41100	IMPUESTOS	0.00	0.00
41110	Impuestos sobre los ingresos	0.00	0.00
41110-1	Impuestos sobre espectáculos públicos	0.00	0.00
41120	Impuestos sobre el patrimonio	0.00	0.00
41120-1	Impuesto predial	0.00	0.00
41120-2	Impuestos sobre transmisiones patrimoniales	0.00	0.00
41120-3	Impuestos sobre negocios jurídicos	0.00	0.00
41130	Impuestos sobre la producción, el consumo y las transacciones	0.00	0.00
41140	Impuestos al comercio exterior	0.00	0.00
41150	Impuestos sobre nóminas y asimilables	0.00	0.00
41160	Impuestos ecológicos	0.00	0.00
41170	Accesorios de impuestos	0.00	0.00
41170-1	Recargos	0.00	0.00
41170-2	Actualizaciones	0.00	0.00
41170-3	Multas	0.00	0.00
41170-4	Gastos de ejecución	0.00	0.00
41170-5	Otros no especificados	0.00	0.00
41180	Impuestos no comprendidos en la ley de ingresos vigente, causados en ejercicio fiscales anteriores pendientes de liquidar o pago	0.00	0.00
41180-1	Impuestos no comprendidos en la ley de Ingresos vigente, causados en ejercicio fiscales anteriores pendientes de liquidar o pago	0.00	0.00
41190	Otros impuestos	0.00	0.00
41190-1	Otros impuestos	0.00	0.00
41200	CUOTAS Y APORTACIONES DE SEGURIDAD SOCIAL	0.00	0.00
41210	Aportaciones para fondos de vivienda	0.00	0.00
41220	Cuotas para la seguridad social	0.00	0.00
41230	Cuotas de ahorro para el retiro	0.00	0.00
41240	Accesorios de cuotas y aportaciones de seguridad social	0.00	0.00
41290	Otras cuotas y aportaciones para la seguridad social	0.00	0.00
41300	CONTRIBUCIONES DE MEJORAS	0.00	0.00
41310	Contribuciones de mejoras por obras públicas	0.00	0.00
41310-1	Contribuciones de mejoras por obras públicas	0.00	0.00
41320	Contribuciones de mejoras no comprendidas en la ley de ing. vigente, causadas en ejercicios fiscales anteriores pendientes de liq. o pago	0.00	0.00
41320-1	Contribuciones de mejoras no comprendidas en la ley de Inq. vigente, causadas en ejercicios fiscales anteriores pendientes de liq. o pago	0.00	0.00
41400	DERECHOS	0.00	0.00
41410	Derechos por el uso, goce, aprovechamiento o explotación de bienes de dominio público	0.00	0.00
41410-1	Derechos por el uso del piso	0.00	0.00
41410-2	Derechos por el uso de los estacionamientos	0.00	0.00
41410-3	Derechos de uso de cementerios y panteones municipales	0.00	0.00
41410-4	Derechos de concesiones y demás inmuebles de propiedad municipal	0.00	0.00
41420	Derechos a los hidrocarburos (derogada)	0.00	0.00
41430	Derechos por prestación de servicios	0.00	0.00
41430-1	Derechos de licencias y permisos de giros	0.00	0.00
41430-2	Derechos de licencias y permisos de anuncios	0.00	0.00
41430-3	Derechos de licencias de construcción, reconstrucción, reparación o demolición de obras	0.00	0.00
41430-4	Derechos de regularizaciones de los registros de obra	0.00	0.00
41430-5	Derechos de alineamiento, designación de número oficial e inspección	0.00	0.00
41430-6	Derechos de licencias de cambio de régimen de propiedad y urbanización	0.00	0.00
41430-7	Derechos de servicios de obra	0.00	0.00
41430-8	Derechos de servicios de sanidad	0.00	0.00
41430-9	Derechos de servicio de limpieza, recolección, traslado, tratamiento y disposición final de residuos	0.00	0.00
41430-10	Derechos de agua potable, drenaje, alcantarillado, tratamiento y disposición final de aguas residuales	0.00	0.00
41430-11	Derechos del rastro	0.00	0.00
41430-12	Derechos del registro civil	0.00	0.00
41430-13	Derechos de las certificaciones	0.00	0.00
41430-14	Derechos de los servicios de catastro	0.00	0.00
41440	Accesorios de derecho	0.00	0.00
41440-1	Recargos	0.00	0.00
41440-2	Actualizaciones	0.00	0.00
41440-3	Multas	0.00	0.00
41440-4	Gastos de ejecución	0.00	0.00
41440-5	Otros no especificados	0.00	0.00
41450	Derechos no comprendidos en la ley de ingresos vigente, causados en ejercicios fiscales anteriores pendientes de liquidación o pago	0.00	0.00
41450-1	Derechos no comprendidos en la ley de Ingresos vigente, causados en ejercicios fiscales anteriores pendientes de liquidación o pago	0.00	0.00
41490	Otros derechos	0.00	0.00
41490-1	Otros derechos	0.00	0.00
41500	PRODUCTOS	0.00	0.00
41510	Productos	0.00	0.00
41510-1	Uso, goce, aprovechamiento o explotación de bienes de dominio privado	0.00	0.00
41510-2	Productos diversos	0.00	0.00
41520	Enajenación de bienes muebles no sujetos a ser inventariados (derogada)	0.00	0.00
41530	Accesorios de productos (derogada)	0.00	0.00
41540	Productos no comprendidos en la ley de Ingresos vigente, causados en ejercicios fiscales anteriores pendientes de liquidación o pago	0.00	0.00
41540-1	Productos no comprendidos en la ley de Ingresos vigente, causados en ejercicios fiscales anteriores pendientes de liquidación o pago	0.00	0.00
41590	Otros productos que generan Ingresos corrientes (derogada)	0.00	0.00
41600	APROVECHAMIENTOS	397,124.00	349,648.00
41610	Incentivos derivados de la colaboración fiscal (derogada)	0.00	0.00
41620	Multas	0.00	0.00
41620-1	Multas	0.00	0.00
41630	Indemnizaciones	0.00	0.00
41630-1	Indemnizaciones	0.00	0.00
41640	Reintegros	0.00	0.00
41640-1	Reintegros	0.00	0.00
41650	Aprovechamientos provenientes de obras públicas	0.00	0.00
41650-1	Aprovechamientos provenientes de obras públicas	0.00	0.00
41660	Aprovechamientos no comprendidos en la ley de Inq. vigente, causados en ejercicios fiscales anteriores pendientes de liquidación o pago	0.00	0.00
41660-1	Aprovechamientos no comprendidos en la ley de Inq. vigente, causados en ejercicios fiscales anteriores pendientes de liquidación o pago	0.00	0.00
41670	Aprovechamientos por aportaciones y cooperaciones (derogada)	0.00	0.00
41680	Accesorios de aprovechamiento	0.00	0.00
41680-1	Recargos	0.00	0.00
41680-2	Actualizaciones	0.00	0.00
41680-3	Multas	0.00	0.00



**ESTE DOCUMENTO FORMA
PARTE DE LA CUENTA
DETALLADA DEL MUNICIPIO DE
SAN DIEGO DE ALEJANDRÍA, JAL**

41680-4	Gastos de ejecución	0.00	0.00
41680-5	Otros no especificados	0.00	0.00
41690	Otros aprovechamientos	397,124.00	349,648.00
41690-1	Otros aprovechamientos	397,124.00	349,648.00
41700	INGRESOS POR VENTAS DE BIENES Y PRESTACIÓN DE SERVICIOS	0.00	0.00
41710	Ingresos por venta de bienes y prestación de servicios de instituciones públicas de seguridad social	0.00	0.00
41710-1	Ingresos por venta de bienes y prestación de servicios de instituciones públicas de seguridad social	0.00	0.00
41720	Ingresos por venta de bienes y prestación de servicios de empresas públicas del estado	0.00	0.00
41730	Ingresos por venta de bienes y prestación de servicios de entidades paraestatales y fideicomisos no empresariales y no financieros	0.00	0.00
41730-1	Ingresos por venta de bienes y prestación de servicios de entidades paraestatales y fideicomisos no empresariales y no financieros	0.00	0.00
41740	Ingresos por venta de bienes y prestación de servicios de entidades paraestatales empresariales no financieras con participación estatal mayoritaria	0.00	0.00
41750	Ing. por vta. de bienes y prestación de servicios de entidades paraestatales empresariales financieras monetarias con participación estatal mayoritaria	0.00	0.00
41760	Ing. por vta. de bienes y prestación de servicios de entidades paraestatales empresariales financieras no monetarias con participación estatal mayoritaria	0.00	0.00
41770	Ingresos por venta de bienes y prestación de servicios de fideicomisos financieros públicos con participación estatal mayoritaria	0.00	0.00
41770-1	Ingresos por venta de bienes y prestación de servicios de fideicomisos financieros públicos con participación estatal mayoritaria	0.00	0.00
41780	Ingresos por venta de bienes y prestación de servicios de los poderes legislativo y judicial, y de los órganos autónomos	0.00	0.00
41900	ING. NO COMPRENDIDOS EN LAS FRACC. DE LA LEY DE ING. CAUSADAS EN EJERCICIOS FISCALES ANTERIORES PENDIENTES DE LIQUIDACIÓN O PAGO (DEROGADA)	0.00	0.00
41910	Ingresos no comprendidos en las fracciones de la ley de ingresos causadas en ejercicios fiscales anteriores pendientes de liquidación o pago (Derogada)	0.00	0.00
41920	Cont. de mejoras, derechos, productos, y aprovechamientos no compren. en las fracc. de la ley de ing. caus. en ejer. fisc. ant. pen. de liqui. o pago (Derogada)	0.00	0.00
42000	PART. APORT. CONV. INCEN. DERIV. DE LA COLAB. FISC. FONDOS DISTINTOS DE APORT. TRANSF. ASIG. SUB Y SUBVE. Y PENS. Y JUB.	2,815,000.00	2,718,700.00
42100	PARTIC. APORT. CONVENIOS, INCENTIVOS DERIVADOS DE LA COLABORACIÓN FISCAL Y FONDOS DISTINTOS DE APORTACIONES.	415,000.00	618,700.00
42110	Participaciones	0.00	0.00
42110-1	Fondo general de participaciones (federal)	0.00	0.00
42110-2	Fondo de fomento municipal (federal)	0.00	0.00
42110-3	Fondo de fiscalización y recaudación (federal)	0.00	0.00
42110-4	Fondo de compensación (federal)	0.00	0.00
42110-5	Fondo de extracción de hidrocarburos (federal)	0.00	0.00
42110-6	Impuesto especial sobre producción y servicios (federal)	0.00	0.00
42110-7	0.136% de la recaudación federal participable (federal)	0.00	0.00
42110-8	3.17% sobre extracción de petróleo (federal)	0.00	0.00
42110-9	Gasolinas y diésel (federal)	0.00	0.00
42110-10	Fondo del impuesto sobre la renta (federal)	0.00	0.00
42110-11	Fondo de estabilización de los ingresos de las entidades federativas (federal)	0.00	0.00
42110-12	Participaciones del estado	0.00	0.00
42120	Aportaciones	0.00	0.00
42120-1	Fondo de aportaciones para la infraestructura social municipal	0.00	0.00
42120-2	Fondo de aportaciones para el fortalecimiento municipal	0.00	0.00
42130	Convenios	415,000.00	618,700.00
42130-1	Convenios de protección social en salud	0.00	0.00
42130-2	Convenios de descentralizados	0.00	0.00
42130-3	Convenio de reasignación	0.00	0.00
42130-456	Otros convenios y subsidios	415,000.00	618,700.00
42140	Incentivos derivados de la colaboración fiscal	0.00	0.00
42140-1	Tenencia o uso de vehículos	0.00	0.00
42140-2	Fondo de compensación ISAN	0.00	0.00
42140-3	Impuesto sobre automóviles nuevos	0.00	0.00
42140-4	Fondo de compensación de repecos-intermedios	0.00	0.00
42140-5	Otros incentivos económicos	0.00	0.00
42150	Fondos distintos de aportaciones	0.00	0.00
42150-1	Fondo para entidades federativas y municipios productores de hidrocarburos	0.00	0.00
42150-2	Fondo minero	0.00	0.00
42200	TRANSFERENCIAS, ASIGNACIONES, SUBSIDIOS Y SUBVENCIONES, PENSIONES Y JUBILACIONES	2,400,000.00	2,100,000.00
42210	Transferencias y asignaciones	2,400,000.00	2,100,000.00
42210-12	Transferencias y asignaciones	2,400,000.00	2,100,000.00
42220	Transferencias del sector público (derogada)	0.00	0.00
42230	Subsidios y subvenciones	0.00	0.00
42230-12	Subsidios y subvenciones	0.00	0.00
42240	Ayudas sociales (derogada)	0.00	0.00
42250	Pensiones y jubilaciones	0.00	0.00
42250-1	Pensiones y jubilaciones	0.00	0.00
42260	Transferencias del exterior (derogada)	0.00	0.00
42270	Transferencias del fondo mexicano del petróleo para la estabilización y el desarrollo	0.00	0.00
42270-1	Transferencias del fondo mexicano del petróleo para la estabilización y el desarrollo	0.00	0.00
43000	OTROS INGRESOS Y BENEFICIOS	0.00	0.00
43100	INGRESOS FINANCIEROS	0.00	0.00
43110	Intereses ganados de títulos, valores y demás instrumentos financieros	0.00	0.00
43190	Otros ingresos financieros	0.00	0.00
43200	INCREMENTO POR VARIACIÓN DE INVENTARIOS	0.00	0.00
43210	Incremento por variación de inventarios de mercancías para venta	0.00	0.00
43220	Incremento por variación de inventarios de mercancías terminadas	0.00	0.00
43230	Incremento por variación de inventarios de mercancías en proceso de elaboración	0.00	0.00
43240	Incremento por variación de inventarios de materias primas, materiales y suministros para producción	0.00	0.00
43250	Incremento por variación de almacén de mercancías primas, materiales y suministros de consumo	0.00	0.00
43300	DISMINUCIÓN DEL EXCESO DE ESTIMACIONES POR PÉRDIDA O DETERIORO U OBSOLESCENCIA	0.00	0.00
43310	Disminución del Exceso de Estimaciones por Pérdida o Deterioro u Obsolescencia	0.00	0.00
43400	DISMINUCIÓN DEL EXCESO DE PROVISIONES	0.00	0.00
43410	Disminución del exceso de provisiones	0.00	0.00
43900	OTROS INGRESOS Y BENEFICIOS VARIOS	0.00	0.00
43910	Otros ingresos de ejercicios anteriores (derogada)	0.00	0.00
43920	Bonificaciones y descuentos obtenidos	0.00	0.00
43930	Diferencias por tipo de cambio a favor	0.00	0.00
43940	Diferencias de cotizaciones a favor en valores negociables	0.00	0.00
43950	Resultado por posición monetaria	0.00	0.00
43960	Utilidades por participación patrimonial	0.00	0.00
43970	Diferencias por reestructuración de deuda pública a favor	0.00	0.00
43990	Otros ingresos y beneficios varios	0.00	0.00
	TOTAL DE INGRESOS	3,212,124.00	3,068,348.00
50000	GASTOS Y OTRAS PÉRDIDAS		
51000	GASTOS DE FUNCIONAMIENTO	2,276,927.19	2,238,781.60
51100	SERVICIOS PERSONALES	1,666,937.90	1,479,661.34
51110	Remuneraciones al personal de carácter permanente	1,351,179.34	1,127,803.12
51110-1	Dietas	0.00	0.00
51110-2	Haberes	0.00	0.00
51110-3	Sueldos base al personal permanente	1,351,179.34	1,127,803.12
51110-4	Remuneraciones por adscripción laboral en el extranjero	0.00	0.00
51120	Remuneraciones al personal de carácter transitorio	100,187.70	165,295.64
51120-1	Honorarios asimilables a salarios	0.00	0.00
51120-2	Sueldos base al personal eventual	100,187.70	165,295.64
51120-3	Retribuciones por servicios de carácter social	0.00	0.00
51120-4	Retribución a los representantes de los trabajadores y de los patronos en la Junta de Conciliación y Arbitraje	0.00	0.00
51130	Remuneraciones adicionales y especiales	215,570.86	184,590.28



ESTE DOCUMENTO FORMA
PARTE DE LA CUENTA
DETALLADA DEL MUNICIPIO DE
SAN DIEGO DE ALEJANDRÍA, JAL.

51130-1	Primas por años de servicios efectivos prestados	0.00	0.00
51130-2	Primas de vacaciones, dominical y gratificación de fin de año	215,570.86	184,590.28
51130-3	Horas extraordinarias	0.00	0.00
51130-4	Compensaciones	0.00	0.00
51130-5	Sobrehaberes	0.00	0.00
51130-6	Asignaciones de técnico, de mando, por comisión, de vuelo y de técnico especial	0.00	0.00
51130-7	Honorarios especiales	0.00	0.00
51130-8	Participaciones por vigilancia en el cumplimiento de la leyes y custodia de valores	0.00	0.00
51140	Seguridad social	0.00	0.00
51140-1	Aportaciones de seguridad social	0.00	0.00
51140-2	Aportaciones a fondos de vivienda	0.00	0.00
51140-3	Aportaciones al sistema para el retiro	0.00	0.00
51140-4	Aportaciones para seguros	0.00	0.00
51150	Otras prestaciones sociales y económicas	0.00	1,972.30
51150-1	Cuotas para el Fondo de ahorro y fondo de trabajo	0.00	0.00
51150-2	Indemnizaciones	0.00	0.00
51150-3	Prestaciones y haberes de retiro	0.00	0.00
51150-4	Prestaciones contractuales	0.00	0.00
51150-5	Apoyos a la capacitación de los servidores públicos	0.00	0.00
51150-6	Otras prestaciones sociales y económicas	0.00	1,972.30
51160	Pago de estímulos a servidores públicos	0.00	0.00
51160-1	Estímulos	0.00	0.00
51160-2	Recompensas	0.00	0.00
51200	MATERIALES Y SUMINISTROS	340,154.59	391,235.52
51210	Materiales de administración, emisión de documentos y artículos oficiales	57,526.73	74,150.37
51210-1	Materiales, útiles y equipos menores de oficina	37,333.27	41,260.83
51210-2	Materiales y útiles de impresión y reproducción	0.00	0.00
51210-3	Material estadístico y geográfico	0.00	0.00
51210-4	Materiales, útiles y equipos menores de tecnologías de la información y comunicaciones	0.00	1,314.08
51210-5	Material impreso e información digital	3,865.12	17,877.92
51210-6	Material de limpieza	16,328.34	13,697.54
51210-7	Materiales y útiles de enseñanza	0.00	0.00
51210-8	Materiales para el registro e identificación de bienes y personas	0.00	0.00
51220	Alimentos y utensilios	83,780.30	93,228.03
51220-1	Productos alimenticios para personas	79,209.30	93,228.03
51220-2	Productos alimenticios para animales	0.00	0.00
51220-3	Utensilios para el servicio de alimentación	4,571.00	0.00
51230	Materias primas y materiales de producción y comercialización	0.00	0.00
51230-1	Productos alimenticios, agropecuarios y forestales adquiridos como materia prima	0.00	0.00
51230-2	Insumos textiles adquiridos como materia prima	0.00	0.00
51230-3	Productos de papel, cartón e impresos adquiridos como materia prima	0.00	0.00
51230-4	Combustibles, lubricantes, aditivos, carbón y sus derivadas adquiridos como materia prima	0.00	0.00
51230-5	Productos químicos, farmacéuticos y de laboratorio adquiridos como materia prima	0.00	0.00
51230-6	Productos metálicos y a base de minerales no metálicos adquiridos como materia prima	0.00	0.00
51230-7	Productos de cuero, piel, plástico y hule adquiridos como materia prima	0.00	0.00
51230-8	Mercancías adquiridas para su comercialización	0.00	0.00
51230-9	Otros productos adquiridos como materia prima	0.00	0.00
51240	Materiales y artículos de construcción y de reparación	2,699.01	7,776.41
51240-1	Productos minerales no metálicos	0.00	0.00
51240-2	Cemento y productos de concreto	0.00	1,099.97
51240-3	Cal, yeso y productos de yeso	0.00	0.00
51240-4	Madera y productos de madera	0.00	0.00
51240-5	Vidrio y productos de vidrio	0.00	0.00
51240-6	Material eléctrico y electrónico	0.00	0.00
51240-7	Artículos metálicos para la construcción	0.00	967.20
51240-8	Materiales complementarios	0.00	0.00
51240-9	Otros materiales y artículos de construcción y reparación	2,699.01	5,709.24
51250	Productos químicos, farmacéuticos y de laboratorio	14,086.17	7,783.00
51250-1	Productos químicos básicos	0.00	0.00
51250-2	Fertilizantes, pesticidas y otros agroquímicos	108.00	752.00
51250-3	Medicinas y productos farmacéuticos	0.00	0.00
51250-4	Materiales, accesorios y suministros médicos	13,978.17	6,847.80
51250-5	Materiales, accesorios y suministros de laboratorio	0.00	0.00
51250-6	Fibras sintéticas, hules plásticos y derivados	0.00	183.20
51250-7	Otros productos químicos	0.00	0.00
51260	Combustibles, lubricantes y aditivos	139,464.91	160,602.98
51260-1	Combustibles, lubricantes y aditivos	139,464.91	160,602.98
51260-2	Carbón y sus derivadas	0.00	0.00
51270	Vestuario, blancos, prendas de protección y artículos deportivos	18,013.66	3,001.84
51270-1	Vestuario y uniformes	18,013.66	2,042.00
51270-2	Prendas de seguridad y protección personal	0.00	0.00
51270-3	Artículos deportivos	0.00	0.00
51270-4	Productos textiles	0.00	959.84
51270-5	Blancos y otros productos textiles, excepto prendas de vestir	0.00	0.00
51280	Materiales y suministros para seguridad	0.00	0.00
51280-1	Sustancias y materiales explosivos	0.00	0.00
51280-2	Materiales de seguridad pública	0.00	0.00
51280-3	Prendas de protección para seguridad pública y nacional	0.00	0.00
51290	Herramientas, refacciones y accesorios menores	24,583.81	44,692.89
51290-1	Herramientas menores	0.00	4,077.00
51290-2	Refacciones y accesorios menores de edificios	6,997.91	24,999.87
51290-3	Refacciones y accesorios menores de mobiliario y equipo de administración, educacional y recreativo	0.00	0.00
51290-4	Refacciones y accesorios menores de equipo de cómputo y tecnologías de la información	0.00	0.00
51290-5	Refacciones y accesorios menores de equipo e instrumental médico y de laboratorio	0.00	0.00
51290-6	Refacciones y accesorios menores de equipo de transporte	17,585.90	15,025.02
51290-7	Refacciones y accesorios menores de equipo de defensa y seguridad	0.00	0.00
51290-8	Refacciones y accesorios menores de maquinaria y otros equipos	0.00	0.00
51290-9	Refacciones y accesorios menores otros bienes muebles	0.00	591.00
51300	SERVICIOS GENERALES	269,834.70	367,884.74
51310	Servicios básicos	33,730.39	23,136.01
51310-1	Energía eléctrica	13,435.00	10,760.00
51310-2	Gas	1,999.99	2,800.01
51310-3	Agua	0.00	0.00
51310-4	Telefonía tradicional	9,549.00	9,576.00
51310-5	Telefonía celular	0.00	0.00
51310-6	Servicios de telecomunicaciones y satélites	0.00	0.00
51310-7	Servicios de acceso de Internet, redes y procesamiento de información	8,746.40	0.00
51310-8	Servicios postales y telegráficos	0.00	0.00
51310-9	Servicios integrales y otros servicios	0.00	0.00
51320	Servicios de arrendamiento	0.00	0.00
51320-1	Arrendamiento de terrenos	0.00	0.00



ESTE DOCUMENTO FORMA
PARTE DE LA CUENTA
DETALLADA DEL MUNICIPIO DE
SAN DIEGO DE ALEJANDRÍA, JAL

51320-2	Arrendamiento de edificios	0.00	0.00
51320-3	Arrendamiento de mobiliario y equipo de administración, educacional y recreativo	0.00	0.00
51320-4	Arrendamiento de equipo e instrumental médico y de laboratorio	0.00	0.00
51320-5	Arrendamiento de equipo de transporte	0.00	0.00
51320-6	Arrendamiento de maquinaria, otros equipos y herramientas	0.00	0.00
51320-7	Arrendamiento de activos intangibles	0.00	0.00
51320-8	Arrendamiento financiero	0.00	0.00
51320-9	Otros arrendamientos	0.00	0.00
51330	Servicios profesionales, científicos, técnicos y otros servicios	7,308.00	43,500.00
51330-1	Servicios legales, de contabilidad, auditoría y relacionados	7,308.00	43,500.00
51330-2	Servicios de diseño, arquitectura, ingeniería y actividades relacionadas	0.00	0.00
51330-3	Servicios de consultoría administrativa, procesos, técnica y en tecnologías de la información	0.00	0.00
51330-4	Servicios de capacitación	0.00	0.00
51330-5	Servicios de investigación científica y desarrollo	0.00	0.00
51330-6	Servicios de apoyo administrativo, traducción, fotocopiado e impresión	0.00	0.00
51330-7	Servicios de protección y seguridad	0.00	0.00
51330-8	Servicios de vigilancia	0.00	0.00
51330-9	Servicios profesionales, científicos y técnicos integrales	0.00	0.00
51340	Servicios financieros, bancarios y comerciales	9,465.13	19,840.34
51340-1	Servicios financieros y bancarios	9,465.13	19,840.34
51340-2	Servicios de cobranza, investigación crediticia y similar	0.00	0.00
51340-3	Servicios de recaudación, traslado y custodia de valores	0.00	0.00
51340-4	Seguros de responsabilidad patrimonial y fianzas	0.00	0.00
51340-5	Seguro de bienes patrimoniales	0.00	0.00
51340-6	Almacenaje, envase y embalaje	0.00	0.00
51340-7	Fletes y maniobras	0.00	0.00
51340-8	Comisiones por ventas	0.00	0.00
51340-9	Servicios financieros, bancarios y comerciales integrales	0.00	0.00
51350	Servicios de instalación, reparación, mantenimiento y conservación	4,878.60	12,534.99
51350-1	Conservación y mantenimiento menor de inmuebles	0.00	0.00
51350-2	Instalación, reparación y mantenimiento de mobiliario y equipo de administración, educacional y recreativo	0.00	0.00
51350-3	Instalación, reparación y mantenimiento de equipo de cómputo y tecnología de la información	459.00	406.00
51350-4	Instalación, reparación y mantenimiento de equipo e instrumental médico y de laboratorio	0.00	0.00
51350-5	Reparación y mantenimiento de equipo de transporte	4,419.60	12,128.99
51350-6	Reparación y mantenimiento de equipo de defensa y seguridad	0.00	0.00
51350-7	Instalación, reparación y mantenimiento de maquinaria, otros equipos y herramienta	0.00	0.00
51350-8	Servicios de limpieza y manejo de desechos	0.00	0.00
51350-9	Servicios de jardinería y fumigación	0.00	0.00
51360	Servicios de comunicación social y publicidad	0.00	0.00
51360-1	Difusión por radio, televisión y otros medios de mensajes sobre programas y actividades gubernamentales	0.00	0.00
51360-2	Difusión por radio, televisión y otros medios de mensajes comerciales para promover la venta de bienes o servicios	0.00	0.00
51360-3	Servicios de creatividad, reproducción y producción de publicidad, excepto Internet	0.00	0.00
51360-4	Servicios de revelado de fotografías	0.00	0.00
51360-5	Servicios de la industria filmica, del sonido y del video	0.00	0.00
51360-6	Servicio de creación y difusión de contenido exclusivamente a través de Internet	0.00	0.00
51360-7	Otros servicios de información	0.00	0.00
51370	Servicios de traslado y viáticos	101,583.40	126,718.90
51370-1	Pasajes aéreos	0.00	0.00
51370-2	Pasajes terrestres	0.00	0.00
51370-3	Pasajes marítimos, lacustres y fluviales	0.00	0.00
51370-4	Autotransporte	0.00	0.00
51370-5	Viáticos en el país	101,583.40	126,718.90
51370-6	Viáticos en el extranjero	0.00	0.00
51370-7	Gastos de instalación y traslado de menaje	0.00	0.00
51370-8	Servicios integrales de traslado y viáticos	0.00	0.00
51370-9	Otros servicios de traslado y hospedaje	0.00	0.00
51380	Servicios oficiales	110,899.16	135,024.50
51380-1	Gastos de ceremonial	0.00	0.00
51380-2	Gastos de orden social y cultural	110,899.16	135,024.50
51380-3	Congresos y convenciones	0.00	0.00
51380-4	Exposiciones	0.00	0.00
51380-5	Gastos de representación	0.00	0.00
51390	Otros servicios generales	1,970.02	7,130.00
51390-1	Servicios funerarios y de cementerios	0.00	0.00
51390-2	Impuestos y derechos	1,970.02	7,130.00
51390-3	Impuestos y derechos de importación	0.00	0.00
51390-4	Sentencias y resoluciones por autoridad competente	0.00	0.00
51390-5	Penas, multas, accesorios y actualizaciones	0.00	0.00
51390-6	Otros gastos por responsabilidades	0.00	0.00
51390-7	Utilidades	0.00	0.00
51390-8	Impuesto sobre nómina y otros que se deriven de una relación laboral	0.00	0.00
51390-9	Otros servicios generales	0.00	0.00
52000	TRANSFERENCIAS, ASIGNACIONES, SUBSIDIOS Y OTRAS AYUDAS	690,465.60	907,681.72
52100	TRANSFERENCIAS INTERNAS Y ASIGNACIONES AL SECTOR PÚBLICO	0.00	0.00
52110	Asignaciones al sector público	0.00	0.00
52110-1	Asignaciones presupuestarias al Poder Ejecutivo	0.00	0.00
52110-2	Asignaciones presupuestarias al Poder Legislativo	0.00	0.00
52110-3	Asignaciones presupuestarias al Poder Judicial	0.00	0.00
52110-4	Asignaciones presupuestarias a Órganos Autónomos	0.00	0.00
52110-5	Transferencias internas otorgadas a entidades paraestatales no empresariales y no financieras	0.00	0.00
52110-6	Transferencias internas otorgadas a entidades paraestatales empresariales y no financieras	0.00	0.00
52110-7	Transferencias internas otorgadas a fideicomisos públicos empresariales y no financieros	0.00	0.00
52110-8	Transferencias internas otorgadas a instituciones paraestatales públicas financieras	0.00	0.00
52110-9	Transferencias internas otorgadas a fideicomisos públicos financieros	0.00	0.00
52120	Transferencias internas al sector público	0.00	0.00
52200	TRANSFERENCIAS AL RESTO DEL SECTOR PÚBLICO	0.00	0.00
52210	Transferencias a entidades paraestatales	0.00	0.00
52210-1	Transferencias otorgadas a entidades paraestatales no empresariales y no financieras	0.00	0.00
52210-2	Transferencias otorgadas para instituciones paraestatales empresariales y no financieras	0.00	0.00
52210-3	Transferencias otorgadas para instituciones paraestatales públicas financieras	0.00	0.00
52220-12	Transferencias a entidades federativas y municipios	0.00	0.00
52300	SUBSIDIOS Y SUBVENCIONES	0.00	0.00
52310	Subsidios	0.00	0.00
52310-1	Subsidios a la producción	0.00	0.00
52310-2	Subsidios a la distribución	0.00	0.00
52310-3	Subsidios a la inversión	0.00	0.00
52310-4	Subsidios a la prestación de servicios públicos	0.00	0.00
52310-5	Subsidios para cubrir diferenciales de tasas de interés	0.00	0.00
52310-6	Subsidios a la vivienda	0.00	0.00
52310-7	Subsidios a entidades federativas y municipios	0.00	0.00
52310-8	Otros subsidios	0.00	0.00



ESTE DOCUMENTO FORMA
PARTE DE LA CUENTA
DETALLADA DEL MUNICIPIO DE
SAN DIEGO DE ALEJANDRÍA, JAL

52320	Subvenciones	0.00	0.00
52320-1	Subvenciones al consumo	0.00	0.00
52400	AYUDAS SOCIALES	690,465.60	907,681.72
52410	Ayudas sociales a personas	690,465.60	907,681.72
52410-1	Ayudas sociales a personas	690,465.60	907,681.72
52420	Becas	0.00	0.00
52420-1	Becas y otras ayudas para programas de capacitación	0.00	0.00
52430	Ayudas sociales a instituciones	0.00	0.00
52430-1	Ayudas sociales a instituciones de enseñanza	0.00	0.00
52430-2	Ayudas sociales a actividades científicas o académicas	0.00	0.00
52430-3	Ayudas sociales a instituciones sin fines de lucro	0.00	0.00
52430-4	Ayudas sociales a cooperativas	0.00	0.00
52430-5	Ayudas sociales a entidades de interés público	0.00	0.00
52440	Ayudas sociales por desastres naturales y otros siniestros	0.00	0.00
52440-1	Ayudas por desastres naturales y otros siniestros	0.00	0.00
52500	PENSIONES Y JUBILACIONES	0.00	0.00
52510	Pensiones	0.00	0.00
52510-1	Pensiones	0.00	0.00
52520	Jubilaciones	0.00	0.00
52520-1	Jubilaciones	0.00	0.00
52590	Otras pensiones y jubilaciones	0.00	0.00
52590-1	Otras pensiones y jubilaciones	0.00	0.00
52600	TRANSFERENCIAS A FIDEICOMISOS, MANDATOS Y CONTRATOS ANÁLOGOS	0.00	0.00
52610	Transferencias a fideicomisos, mandatos y contratos análogos al gobierno	0.00	0.00
52610-1	Transferencias a fideicomisos del Poder Ejecutivo	0.00	0.00
52610-2	Transferencias a fideicomisos del Poder Legislativo	0.00	0.00
52610-3	Transferencias a fideicomisos del Poder Judicial	0.00	0.00
52620	Transferencias a fideicomisos, mandatos y contratos análogos a entidades paraestatales	0.00	0.00
52620-1	Transferencias a fideicomisos públicos de entidades paraestatales no empresariales y no financieras	0.00	0.00
52620-2	Transferencias a fideicomisos públicos de entidades paraestatales empresariales y no financieras	0.00	0.00
52620-3	Transferencias a fideicomisos de instituciones públicas financieras	0.00	0.00
52620-4	Otras transferencias a fideicomisos	0.00	0.00
52700	TRANSFERENCIAS A LA SEGURIDAD SOCIAL	0.00	0.00
52710	Transferencias por obligaciones de ley	0.00	0.00
52710-1	Transferencias por obligación de ley	0.00	0.00
52800	DONATIVOS	0.00	0.00
52810	Donativos a instituciones sin fines de lucro	0.00	0.00
52810-1	Donativos a instituciones sin fines de lucro	0.00	0.00
52820	Donativos a entidades federativas y municipios	0.00	0.00
52820-1	Donativos a entidades federativas	0.00	0.00
52830	Donativos a fideicomisos, mandatos y contratos análogos privados	0.00	0.00
52830-1	Donativos a fideicomisos privados	0.00	0.00
52840	Donativos a fideicomisos, mandatos y contratos análogos estatales	0.00	0.00
52840-1	Donativos a fideicomisos estatales	0.00	0.00
52850	Donativos internacional	0.00	0.00
52850-1	Donativos internacional	0.00	0.00
52900	TRANSFERENCIAS AL EXTERIOR	0.00	0.00
52910	Transferencias al exterior a gobiernos extranjeros y organismos internacionales	0.00	0.00
52910-1	Transferencias para gobiernos extranjeros	0.00	0.00
52910-2	Transferencias para organismos internacionales	0.00	0.00
52920	Transferencias al sector privado externo	0.00	0.00
52920-1	Transferencias para el sector privado externo	0.00	0.00
53000	PARTICIPACIONES Y APORTACIONES	0.00	0.00
53100	PARTICIPACIONES	0.00	0.00
53110	Participaciones de la federación a entidades federativas y municipios	0.00	0.00
53110-1	Fondo general de participaciones	0.00	0.00
53110-2	Otros conceptos participables de la Federación a entidades federativas	0.00	0.00
53110-3	Fondo de fomento municipal	0.00	0.00
53120	Participaciones de las entidades federativas a los municipios	0.00	0.00
53120-1	Participaciones de las entidades federativas a los municipios	0.00	0.00
53120-2	Otros conceptos participables de la Federación a municipios	0.00	0.00
53120-3	Convenios de colaboración administrativa	0.00	0.00
53200	APORTACIONES	0.00	0.00
53210	Aportaciones de la federación a entidades federativas y municipios	0.00	0.00
53210-1	Aportaciones de la Federación a las entidades federativas	0.00	0.00
53210-2	Aportaciones de la Federación a municipios	0.00	0.00
53210-3	Aportaciones previstas en leyes y decretos al sistema de protección social	0.00	0.00
53210-4	Aportaciones previstas en leyes y decretos compensatorias a entidades federativas y municipios	0.00	0.00
53220	Aportaciones de las entidades federativas a los municipios	0.00	0.00
53220-1	Aportaciones de las entidades federativas a los municipios	0.00	0.00
53300	CONVENIOS	0.00	0.00
53310	Convenios de reasignación	0.00	0.00
53310-1	Convenios de reasignación	0.00	0.00
53320	Convenios de descentralización y otros	0.00	0.00
53320-1	Convenios de descentralización	0.00	0.00
53320-2	Otros convenios	0.00	0.00
54000	INTERESES, COMISIONES Y OTROS GASTOS DE LA DEUDA PÚBLICA	0.00	0.00
54100	INTERESES DE LA DEUDA PÚBLICA	0.00	0.00
54110	Intereses de la deuda pública interna	0.00	0.00
54110-1	Intereses de la deuda interna con instituciones de crédito	0.00	0.00
54110-2	Intereses derivados de la colocación de títulos y valores	0.00	0.00
54110-3	Intereses por arrendamientos financieros nacionales	0.00	0.00
54120	Intereses de la deuda pública externa	0.00	0.00
54120-1	Intereses de la deuda externa con instituciones de crédito	0.00	0.00
54120-2	Intereses de la deuda con organismos financieros internacionales	0.00	0.00
54120-3	Intereses de la deuda bilateral	0.00	0.00
54120-4	Intereses derivados de la colocación de títulos y valores en el exterior	0.00	0.00
54120-5	Intereses por arrendamientos financieros internacionales	0.00	0.00
54200	COMISIONES DE LA DEUDA PÚBLICA	0.00	0.00
54210	Comisiones de la deuda pública interna	0.00	0.00
54210-1	Comisiones de la deuda pública interna	0.00	0.00
54220	Comisiones de la deuda pública externa	0.00	0.00
54220-1	Comisiones de la deuda pública externa	0.00	0.00
54300	GASTOS DE LA DEUDA PÚBLICA	0.00	0.00
54310	Gastos de la deuda pública interna	0.00	0.00
54310-1	Gastos de la deuda pública interna	0.00	0.00
54320	Gastos de la deuda pública externa	0.00	0.00
54320-1	Gastos de la deuda pública externa	0.00	0.00
54400	COSTO POR COBERTURAS	0.00	0.00
54410	Costo por coberturas	0.00	0.00
54410-1	Costo por coberturas	0.00	0.00



54500	APOYOS FINANCIEROS	0.00	0.00
54510	Apoyos financieros a intermediarios	0.00	0.00
54510-1	Apoyos financieros a intermediarios	0.00	0.00
54520	Apoyos financieros a ahorradores y deudores del sistema financiero nacional	0.00	0.00
54520-1	Apoyos financieros a ahorradores y deudores del sistema financiero nacional	0.00	0.00
55000	OTROS GASTOS Y PÉRDIDAS EXTRAORDINARIAS	0.00	0.00
55100	ESTIMACIONES, DEPRECIACIONES, DETERIOROS, OBSOLESCENCIA Y AMORTIZACIONES	0.00	0.00
55110	Estimaciones de pérdida por deterioro de activos circulantes	0.00	0.00
55120	Estimaciones de pérdida por deterioro de activo no circulante	0.00	0.00
55130	Depreciación de bienes inmuebles	0.00	0.00
55140	Depreciación de infraestructura	0.00	0.00
55150	Depreciación de bienes muebles	0.00	0.00
55160	Deterioro de bienes	0.00	0.00
55170	Amortización de activos intangibles	0.00	0.00
55180	Disminución de bienes por pérdida u obsolescencia	0.00	0.00
55200	PROVISIONES	0.00	0.00
55210	Provisiones de pasivos a corto plazo	0.00	0.00
55220	Provisiones de pasivos a largo plazo	0.00	0.00
55300	DISMINUCIÓN DE INVENTARIOS	0.00	0.00
55310	Disminución de inventarios de mercancías para venta	0.00	0.00
55320	Disminución de inventarios de mercancías terminadas	0.00	0.00
55330	Disminución de inventarios de mercancías en proceso de elaboración	0.00	0.00
55340	Disminución de inventarios de materias primas, materiales y suministros para producción	0.00	0.00
55350	Disminución de almacén de materiales y suministros de consumo	0.00	0.00
55900	OTROS GASTOS	0.00	0.00
55910	Gastos de ejercicios anteriores	0.00	0.00
55920	Pérdidas por responsabilidades	0.00	0.00
55930	Bonificaciones y descuentos otorgados	0.00	0.00
55940	Diferencias por tipo de cambio negativas	0.00	0.00
55950	Diferencias de cotizaciones negativas en valores negociables	0.00	0.00
55960	Resultado por posición monetaria	0.00	0.00
55970	Pérdidas por participación patrimonial	0.00	0.00
55980	Diferencias por reestructuración de deuda pública negativas	0.00	0.00
55990	Otros gastos varios	0.00	0.00
56000	INVERSIÓN PÚBLICA	0.00	0.00
56100	INVERSIÓN PÚBLICA NO CAPITALIZABLE	0.00	0.00
56110	Construcción en bienes no capitalizables	0.00	0.00
TOTAL DE GASTOS Y OTRAS PERDIDAS		2,967,392.79	3,146,463.32
RESULTADO DEL EJERCICIO (AHORRO/DESAHORRO)		244,731.21	-78,115.32

Bajo protesta de decir verdad declaramos que los Estados Financieros y sus notas, son razonablemente correctos y son responsabilidad del emisor.

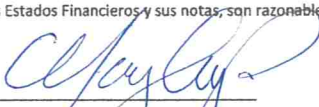
LIC. MARÍA DE JESÚS PÉREZ GUTIÉRREZ
PRESIDENTE DIF MUNICIPAL

MTRA. VIANEY DEL REFUGIO PADILLA RAMOS
DIRECTORA DIF MUNICIPAL



ESTE DOCUMENTO FORMA
PARTE DE LA CUENTA
DETALLADA DEL MUNICIPIO DE
SAN DIEGO DE ALEJANDRÍA, JAL.

000019

CUENTA PÚBLICA - DIF SISTEMA PARA EL DESARROLLO INTEGRAL DE LA FAMILIA DEL MUNICIPIO DE SAN DIEGO DE ALEJANDRÍA DIF

**Estado de Actividades
DEL 1° DE ENERO AL 31 DE DICIEMBRE DE 2025
(Cifras en pesos)**

Concepto	2025	2024
INGRESOS Y OTROS BENEFICIOS		
Ingresos de Gestión	397,124.00	349,648.00
Impuestos	0.00	0.00
Cuotas y Aportaciones de Seguridad Social	0.00	0.00
Contribuciones de Mejoras	0.00	0.00
Derechos	0.00	0.00
Productos	0.00	0.00
Aprovechamientos	397,124.00	349,648.00
Ingresos por Venta de Bienes y Prestación de Servicios	0.00	0.00
Participaciones, Aportaciones, Convenios, Incentivos Derivados de la Colaboración Fiscal, Fondos Distintos de Aportaciones, Transferencias, Asignaciones, Subsidios y Subvenciones, y Pensiones y Jubilaciones	2,815,000.00	2,718,700.00
Participaciones, Aportaciones, Convenios, Incentivos Derivados de la Colaboración Fiscal y Fondos Distintos de Aportaciones	415,000.00	618,700.00
Transferencias, Asignaciones, Subsidios y Subvenciones, Pensiones y Jubilaciones	2,400,000.00	2,100,000.00
Otros Ingresos y Beneficios	0.00	0.00
Ingresos Financieros	0.00	0.00
Incremento por Variación de Inventarios	0.00	0.00
Disminución del Exceso de Estimaciones por Pérdida o Deterioro u Obsolescencia	0.00	0.00
Disminución del Exceso de Provisiones	0.00	0.00
Otros Ingresos y Beneficios Varios	0.00	0.00
Total de Ingresos y Otros Beneficios	3,212,124.00	3,068,348.00
GASTOS Y OTRAS PÉRDIDAS		
Gastos de Funcionamiento	2,276,927.19	2,238,781.60
Servicios Personales	1,666,937.90	1,479,661.34
Materiales y Suministros	340,154.59	391,235.52
Servicios Generales	269,834.70	367,884.74
Transferencias, Asignaciones, Subsidios y Otras ayudas	690,465.60	907,681.72
Transferencias Internas y Asignaciones al Sector Público	0.00	0.00
Transferencias al Resto del Sector Público	0.00	0.00
Subsidios y Subvenciones	0.00	0.00
Ayudas Sociales	690,465.60	907,681.72
Pensiones y Jubilaciones	0.00	0.00
Transferencias a Fideicomisos, Mandatos y Contratos Análogos	0.00	0.00
Transferencias a la Seguridad Social	0.00	0.00
Donativos	0.00	0.00
Transferencias al Exterior	0.00	0.00
Participaciones y Aportaciones	0.00	0.00
Participaciones	0.00	0.00
Aportaciones	0.00	0.00
Convenios	0.00	0.00
Intereses, Comisiones y Otros gastos de la Deuda Pública	0.00	0.00
Intereses de la Deuda Pública	0.00	0.00
Comisiones de la Deuda Pública	0.00	0.00
Gastos de la Deuda Pública	0.00	0.00
Costos por Coberturas	0.00	0.00
Apoyos Financieros	0.00	0.00
Otros Gastos y Pérdidas Extraordinarias	0.00	0.00
Estimaciones, Depreciaciones, Deterioro, Obsolescencia y Amortizaciones	0.00	0.00
Provisiones	0.00	0.00
Disminución de Inventarios	0.00	0.00
Otros Gastos	0.00	0.00
Inversión Pública	0.00	0.00
Inversión Pública no Capitalizable	0.00	0.00
Total de Gastos y Otras Pérdidas	2,967,392.79	3,146,463.32
Resultado del Ejercicio (Ahorro/Desahorro)	244,731.21	-78,115.32

Bajo protesta de decir verdad declaramos que los Estados Financieros y sus notas, son razonablemente correctos y son responsabilidad del emisor.

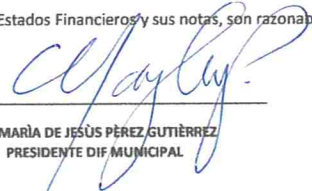
 LIC. MARÍA DE JESÚS PÉREZ GUTIÉRREZ
 PRESIDENTE DIF MUNICIPAL

 MTRA. VIANEY DEL REFUGIO PADILLA RAMOS
 DIRECTORA DIF MUNICIPAL



ESTE DOCUMENTO FORMA
 PARTE DE LA CUENTA
 DETALLADA DEL MUNICIPIO DE
 SAN DIEGO DE ALEJANDRÍA, JAL

000020

CUENTA PÚBLICA - DIF SISTEMA PARA EL DESARROLLO INTEGRAL DE LA FAMILIA DEL MUNICIPIO DE SAN DIEGO DE ALEJANDRÍA DIF

**Estado Analítico de Ingresos
DEL 1° DE ENERO AL 31 DE DICIEMBRE DE 2025
(Cifras en Pesos)**

Rubro de Ingresos / Fuente de Financiamiento	Ingreso					Diferencia
	Estimado	Ampliaciones/ (Reducciones)	Modificado	Devengado	Recaudado	
Impuestos	0.00	0.00	0.00	0.00	0.00	0.00
Cuotas y Aportaciones de Seguridad Social	0.00	0.00	0.00	0.00	0.00	0.00
Contribuciones de Mejoras	0.00	0.00	0.00	0.00	0.00	0.00
Derechos	0.00	0.00	0.00	0.00	0.00	0.00
Productos	0.00	0.00	0.00	0.00	0.00	0.00
Aprovechamientos	360,000.00	37,124.00	397,124.00	397,124.00	397,124.00	37,124.00
Ingresos por Venta de Bienes, Prestación de Servicios y Otros Ingresos	0.00	0.00	0.00	0.00	0.00	0.00
Participaciones, Aportaciones, Convenios, Incentivos Derivados de la Colaboración Fiscal y Fondos Distintos de Aportaciones	600,000.00	-185,000.00	415,000.00	415,000.00	415,000.00	-185,000.00
Transferencias, Asignaciones, Subsidios y Subvenciones, y Pensiones y Jubilaciones	2,400,000.00	0.00	2,400,000.00	2,400,000.00	2,400,000.00	0.00
Ingresos Derivados de Financiamiento	0.00	0.00	0.00	0.00	0.00	0.00
Total	3,360,000.00	-147,876.00	3,212,124.00	3,212,124.00	3,212,124.00	-147,876.00
				Ingresos excedentes		-147,876.00

Rubro de Ingresos / Fuente de Financiamiento	Ingreso					Diferencia
	Estimado	Ampliaciones/ (Reducciones)	Modificado	Devengado	Recaudado	
Ingresos del Poder Ejecutivo Federal o Estatal y de los Municipios	3,360,000.00	-147,876.00	3,212,124.00	3,212,124.00	3,212,124.00	-147,876.00
Impuestos	0.00	0.00	0.00	0.00	0.00	0.00
Cuotas y Aportaciones de Seguridad Social	0.00	0.00	0.00	0.00	0.00	0.00
Contribuciones de Mejoras	0.00	0.00	0.00	0.00	0.00	0.00
Derechos	0.00	0.00	0.00	0.00	0.00	0.00
Productos	0.00	0.00	0.00	0.00	0.00	0.00
Aprovechamientos	360,000.00	37,124.00	397,124.00	397,124.00	397,124.00	37,124.00
Participaciones, Aportaciones, Convenios, Incentivos Derivados de la Colaboración Fiscal y Fondos Distintos de Aportaciones	600,000.00	-185,000.00	415,000.00	415,000.00	415,000.00	-185,000.00
Transferencias, Asignaciones, Subsidios y Subvenciones, y Pensiones y Jubilaciones	2,400,000.00	0.00	2,400,000.00	2,400,000.00	2,400,000.00	0.00
Ingresos de los Entes Públicos de los Poderes Legislativo y Judicial, de los Órganos Autónomos y del Sector Paraestatal o Paramunicipal, así como de las Empresas Públicas del Estado	0.00	0.00	0.00	0.00	0.00	0.00
Cuotas y Aportaciones de Seguridad Social	0.00	0.00	0.00	0.00	0.00	0.00
Productos	0.00	0.00	0.00	0.00	0.00	0.00
Ingresos por Ventas de Bienes, Prestación de Servicios y Otros Ingresos	0.00	0.00	0.00	0.00	0.00	0.00
Transferencias, Asignaciones, Subsidios y Subvenciones, y Pensiones y Jubilaciones	0.00	0.00	0.00	0.00	0.00	0.00
Ingresos Derivados de Financiamientos	0.00	0.00	0.00	0.00	0.00	0.00
Ingresos Derivados de Financiamientos	0.00	0.00	0.00	0.00	0.00	0.00
Total	3,360,000.00	-147,876.00	3,212,124.00	3,212,124.00	3,212,124.00	-147,876.00
				Ingresos excedentes		-147,876.00

Bajo protesta de decir verdad declaramos que los Estados Financieros y sus notas, son razonablemente correctos y son responsabilidad del emisor.

LIC. MARÍA DE JESÚS PÉREZ GUTIÉRREZ
PRESIDENTE DIF MUNICIPAL

MTRA. VIANEY DEL REFUGIO PADILLA RAMOS
DIRECTORA DIF MUNICIPAL



ESTE DOCUMENTO FORMA
PARTE DE LA CUENTA
DETALLADA DEL MUNICIPIO DE
SAN DIEGO DE ALEJANDRÍA, JAL

000021

CUENTA PÚBLICA - DIF SISTEMA PARA EL DESARROLLO INTEGRAL DE LA FAMILIA DEL MUNICIPIO DE SAN DIEGO DE ALEJANDRÍA

DIF

Estado Analítico de Ingresos Detallado - LDF

DEL 1° DE ENERO AL 31 DE DICIEMBRE DE 2025

(PESOS)

Concepto	Ingreso					Diferencia
	Estimado	Ampliaciones/ (Reducciones)	Modificado	Devengado	Recaudado	
Ingresos de Libre Disposición						
A. Impuestos	0.00	0.00	0.00	0.00	0.00	0.00
B. Cuotas y Aportaciones de Seguridad Social	0.00	0.00	0.00	0.00	0.00	0.00
C. Contribuciones de Mejoras	0.00	0.00	0.00	0.00	0.00	0.00
D. Derechos	0.00	0.00	0.00	0.00	0.00	0.00
E. Productos	0.00	0.00	0.00	0.00	0.00	0.00
F. Aprovechamientos	360,000.00	37,124.00	397,124.00	397,124.00	397,124.00	37,124.00
G. Ingresos por Ventas de Bienes y Prestación de Servicios	0.00	0.00	0.00	0.00	0.00	0.00
H. Participaciones	0.00	0.00	0.00	0.00	0.00	0.00
h1) Fondo General de Participaciones	0.00	0.00	0.00	0.00	0.00	0.00
h2) Fondo de Fomento Municipal	0.00	0.00	0.00	0.00	0.00	0.00
h3) Fondo de Fiscalización y Recaudación	0.00	0.00	0.00	0.00	0.00	0.00
h4) Fondo de Compensación	0.00	0.00	0.00	0.00	0.00	0.00
h5) Fondo de Extracción de Hidrocarburos	0.00	0.00	0.00	0.00	0.00	0.00
h6) Impuesto Especial Sobre Producción y Servicios	0.00	0.00	0.00	0.00	0.00	0.00
h7) 0.136% de la Recaudación Federal Participable	0.00	0.00	0.00	0.00	0.00	0.00
h8) 3.17% Sobre Extracción de Petróleo	0.00	0.00	0.00	0.00	0.00	0.00
h9) Gasolinas y Diésel	0.00	0.00	0.00	0.00	0.00	0.00
h10) Fondo de Impuesto Sobre la Renta	0.00	0.00	0.00	0.00	0.00	0.00
h11) Fondo de Estabilización de los Ingresos de las Entidades Federativas	0.00	0.00	0.00	0.00	0.00	0.00
I. Incentivos Derivados de la Colaboración Fiscal	0.00	0.00	0.00	0.00	0.00	0.00
i1) Tenencia o Uso de Vehículos	0.00	0.00	0.00	0.00	0.00	0.00
i2) Fondo de Compensación ISAN	0.00	0.00	0.00	0.00	0.00	0.00
i3) Impuesto Sobre Automóviles Nuevos	0.00	0.00	0.00	0.00	0.00	0.00
i4) Fondo de Compensación de Repesos-Intermedios	0.00	0.00	0.00	0.00	0.00	0.00
i5) Otros Incentivos Económicos	0.00	0.00	0.00	0.00	0.00	0.00
J. Transferencias y Asignaciones	2,400,000.00	0.00	2,400,000.00	2,400,000.00	2,400,000.00	0.00
K. Convenios	0.00	0.00	0.00	0.00	0.00	0.00
k1) Otros Convenios y Subsidios	0.00	0.00	0.00	0.00	0.00	0.00
L. Otros Ingresos de Libre Disposición	0.00	0.00	0.00	0.00	0.00	0.00
l1) Participaciones en Ingresos Locales	0.00	0.00	0.00	0.00	0.00	0.00
l2) Otros Ingresos de Libre Disposición	0.00	0.00	0.00	0.00	0.00	0.00
I. Total de Ingresos de Libre Disposición	2,760,000.00	37,124.00	2,797,124.00	2,797,124.00	2,797,124.00	37,124.00
Ingresos Excedentes de Ingresos de Libre Disposición						
Transferencias Federales Etiquetadas						
A. Aportaciones	0.00	0.00	0.00	0.00	0.00	0.00
a1) Fondo de Aportaciones para la Nómina Educativa y Gasto Operativo	0.00	0.00	0.00	0.00	0.00	0.00
a2) Fondo de Aportaciones para los Servicios de Salud	0.00	0.00	0.00	0.00	0.00	0.00
a3) Fondo de Aportaciones para la Infraestructura Social	0.00	0.00	0.00	0.00	0.00	0.00
a4) Fondo de Aportaciones para el Fortalecimiento de los Municipios y de las Demarcaciones Territoriales del Distrito Federal	0.00	0.00	0.00	0.00	0.00	0.00
a5) Fondo de Aportaciones Múltiples	0.00	0.00	0.00	0.00	0.00	0.00
a6) Fondo de Aportaciones para la Educación Tecnológica y de Adultos	0.00	0.00	0.00	0.00	0.00	0.00
a7) Fondo de Aportaciones para la Seguridad Pública de los Estados y del Distrito Federal	0.00	0.00	0.00	0.00	0.00	0.00
a8) Fondo de Aportaciones para el Fortalecimiento de las Entidades Federativas	0.00	0.00	0.00	0.00	0.00	0.00
B. Convenios	600,000.00	-185,000.00	415,000.00	415,000.00	415,000.00	-185,000.00
b1) Convenios de Protección Social en Salud	0.00	0.00	0.00	0.00	0.00	0.00
b2) Convenios de Descentralización	0.00	0.00	0.00	0.00	0.00	0.00
b3) Convenios de Reasignación	0.00	0.00	0.00	0.00	0.00	0.00
b4) Otros Convenios y Subsidios	600,000.00	-185,000.00	415,000.00	415,000.00	415,000.00	-185,000.00
C. Fondos Distintos de Aportaciones	0.00	0.00	0.00	0.00	0.00	0.00
c1) Fondo para Entidades Federativas y Municipios Productores de Hidrocarburos	0.00	0.00	0.00	0.00	0.00	0.00
c2) Fondo Minero	0.00	0.00	0.00	0.00	0.00	0.00
D. Transferencias, Asignaciones, Subsidios y Subvenciones, y Pensiones y Jubilaciones	0.00	0.00	0.00	0.00	0.00	0.00
E. Otras Transferencias Federales Etiquetadas	0.00	0.00	0.00	0.00	0.00	0.00
II. Total de Transferencias Federales Etiquetadas	600,000.00	-185,000.00	415,000.00	415,000.00	415,000.00	-185,000.00
III. Ingresos Derivados de Financiamientos						
A. Ingresos Derivados de Financiamientos	0.00	0.00	0.00	0.00	0.00	0.00
IV. Total de Ingresos	3,360,000.00	-147,876.00	3,212,124.00	3,212,124.00	3,212,124.00	-147,876.00
Datos Informativos						
1. Ingresos Derivados de Financiamientos con Fuente de Pago de Ingresos de Libre Disposición	0.00	0.00	0.00	0.00	0.00	0.00
2. Ingresos Derivados de Financiamientos con Fuente de Pago de Transferencias Federales Etiquetadas	0.00	0.00	0.00	0.00	0.00	0.00
3. Ingresos Derivados de Financiamientos	0.00	0.00	0.00	0.00	0.00	0.00

Bajo protesta de decir verdad declaramos que los Estados Financieros y sus notas, son razonablemente correctos y son responsabilidad del emisor.

LIC. MARÍA DE JESÚS PÉREZ GUTIÉRREZ
PRESIDENTE DIF MUNICIPAL

MTRA. VIANEY DEL REFUGIO PADILLA RAMOS
DIRECTORA DIF MUNICIPAL



ESTE DOCUMENTO FORMA
PARTE DE LA CUENTA
DETALLADA DEL MUNICIPIO DE
SAN DIEGO DE ALEJANDRÍA, JALISCO

000022

CUENTA PÚBLICA - DIF SISTEMA PARA EL DESARROLLO INTEGRAL DE LA FAMILIA DEL MUNICIPIO DE SAN DIEGO DE ALEJANDRÍA DIF

Estado Analítico del Ejercicio del Presupuesto de Egresos Detallado - LDF

Clasificación por Objeto del Gasto (Capítulo y Concepto)

DEL 1° DE ENERO AL 31 DE DICIEMBRE DE 2025

(PESOS)

Concepto	Egresos					Subejercicio
	Aprobado	Ampliaciones/ (Reducciones)	Modificado	Devengado	Pagado	
I Gasto No Etiquetado	2,760,000.00	-191,903.26	2,568,096.74	2,568,096.74	2,568,096.74	0.00
A Servicios Personales	1,680,367.00	-13,429.10	1,666,937.90	1,666,937.90	1,666,937.90	0.00
a1) Remuneraciones al Personal de Carácter Permanente	1,403,532.00	-52,352.66	1,351,179.34	1,351,179.34	1,351,179.34	0.00
a2) Remuneraciones al Personal de Carácter Transitorio	57,600.00	42,587.70	100,187.70	100,187.70	100,187.70	0.00
a3) Remuneraciones Adicionales Especiales	219,235.00	-3,664.14	215,570.86	215,570.86	215,570.86	0.00
a4) Seguridad Social	0.00	0.00	0.00	0.00	0.00	0.00
a5) Otras Prestaciones Sociales y Económicas	0.00	0.00	0.00	0.00	0.00	0.00
a6) Previsiones	0.00	0.00	0.00	0.00	0.00	0.00
a7) Pago de Estímulos a Servidores Públicos	0.00	0.00	0.00	0.00	0.00	0.00
B Materiales y Suministros	377,400.00	-37,245.41	340,154.59	340,154.59	340,154.59	0.00
b1) Materiales de Administración, Emisión de Documentos y Artículos Oficiales	78,600.00	-21,073.27	57,526.73	57,526.73	57,526.73	0.00
b2) Alimentos y Utensilios	84,000.00	-219.70	83,780.30	83,780.30	83,780.30	0.00
b3) Materias Primas y Materiales de Producción y Comercialización	0.00	0.00	0.00	0.00	0.00	0.00
b4) Materiales y Artículos de Construcción y de Reparación	6,000.00	-3,300.99	2,699.01	2,699.01	2,699.01	0.00
b5) Productos Químicos, Farmacéuticos y de Laboratorio	12,000.00	2,086.17	14,086.17	14,086.17	14,086.17	0.00
b6) Combustibles, Lubricantes y Aditivos	147,600.00	-8,135.09	139,464.91	139,464.91	139,464.91	0.00
b7) Vestuario, Blancos, Prendas de Protección y Artículos Deportivos	6,000.00	12,013.66	18,013.66	18,013.66	18,013.66	0.00
b8) Materiales y Suministros Para Seguridad	0.00	0.00	0.00	0.00	0.00	0.00
b9) Herramientas, Refacciones y Accesorios Menores	43,200.00	-18,616.19	24,583.81	24,583.81	24,583.81	0.00
C Servicios Generales	324,108.00	-54,273.30	269,834.70	269,834.70	269,834.70	0.00
c1) Servicios Básicos	29,976.00	3,754.39	33,730.39	33,730.39	33,730.39	0.00
c2) Servicios de Arrendamiento	0.00	0.00	0.00	0.00	0.00	0.00
c3) Servicios Profesionales, Científicos, Técnicos y Otros Servicios	36,540.00	-29,232.00	7,308.00	7,308.00	7,308.00	0.00
c4) Servicios Financieros, Bancarios y Comerciales	15,192.00	-5,726.87	9,465.13	9,465.13	9,465.13	0.00
c5) Servicios de Instalación, Reparación, Mantenimiento y Conservación	12,000.00	-7,121.40	4,878.60	4,878.60	4,878.60	0.00
c6) Servicios de Comunicación Social y Publicidad	0.00	0.00	0.00	0.00	0.00	0.00
c7) Servicios de Traslado y Viáticos	108,000.00	-6,416.60	101,583.40	101,583.40	101,583.40	0.00
c8) Servicios Oficiales	120,000.00	-9,100.84	110,899.16	110,899.16	110,899.16	0.00
c9) Otros Servicios Generales	2,400.00	-429.98	1,970.02	1,970.02	1,970.02	0.00
D Transferencias, Asignaciones, Subsidios y Otras Ayudas	360,000.00	-84,534.40	275,465.60	275,465.60	275,465.60	0.00
d1) Transferencias Internas y Asignaciones al Sector Público	0.00	0.00	0.00	0.00	0.00	0.00
d2) Transferencias al Resto del Sector Público	0.00	0.00	0.00	0.00	0.00	0.00
d3) Subsidios y Subvenciones	0.00	0.00	0.00	0.00	0.00	0.00
d4) Ayudas Sociales	360,000.00	-84,534.40	275,465.60	275,465.60	275,465.60	0.00
d5) Pensiones y Jubilaciones	0.00	0.00	0.00	0.00	0.00	0.00
d6) Transferencias a Fideicomisos, Mandatos y Otros Análogos	0.00	0.00	0.00	0.00	0.00	0.00
d7) Transferencias a la Seguridad Social	0.00	0.00	0.00	0.00	0.00	0.00
d8) Donativos	0.00	0.00	0.00	0.00	0.00	0.00
d9) Transferencias al Exterior	0.00	0.00	0.00	0.00	0.00	0.00
E Bienes Muebles, Inmuebles e Intangibles	18,125.00	-2,421.05	15,703.95	15,703.95	15,703.95	0.00
e1) Mobiliario y Equipo de Administración	12,000.00	3,703.95	15,703.95	15,703.95	15,703.95	0.00
e2) Mobiliario y Equipo Educativo y Recreativo	0.00	0.00	0.00	0.00	0.00	0.00
e3) Equipo Instrumental Médico y de Laboratorio	6,125.00	-6,125.00	0.00	0.00	0.00	0.00
e4) Vehículos y Equipo de Transporte	0.00	0.00	0.00	0.00	0.00	0.00
e5) Equipo de Defensa y Seguridad	0.00	0.00	0.00	0.00	0.00	0.00
e6) Maquinaria, Otros Equipos y Herramientas	0.00	0.00	0.00	0.00	0.00	0.00
e7) Activos Biológicos	0.00	0.00	0.00	0.00	0.00	0.00
e8) Bienes Inmuebles	0.00	0.00	0.00	0.00	0.00	0.00
e9) Activos Intangibles	0.00	0.00	0.00	0.00	0.00	0.00
F Inversión Pública	0.00	0.00	0.00	0.00	0.00	0.00
f1) Obra Pública en Bienes de Dominio Público	0.00	0.00	0.00	0.00	0.00	0.00
f2) Obra Pública en Bienes Propios	0.00	0.00	0.00	0.00	0.00	0.00
f3) Proyectos Productivos y Acciones de Fomento	0.00	0.00	0.00	0.00	0.00	0.00
G Inversiones Financieras y Otras Provisiones	0.00	0.00	0.00	0.00	0.00	0.00
g1) Inversiones Para el Fomento de Actividades Productivas	0.00	0.00	0.00	0.00	0.00	0.00
g2) Acciones y Participaciones de Capital	0.00	0.00	0.00	0.00	0.00	0.00
g3) Compra de Títulos y Valores	0.00	0.00	0.00	0.00	0.00	0.00
g4) Concesión de Préstamos	0.00	0.00	0.00	0.00	0.00	0.00
g5) Inversiones en Fideicomisos, Mandatos y Otros Análogos Fideicomisos de Desastres Naturales (Informativo)	0.00	0.00	0.00	0.00	0.00	0.00
g6) Otras Inversiones Financieras	0.00	0.00	0.00	0.00	0.00	0.00
g7) Provisiones para Contingencias y Otras Erogaciones Especiales	0.00	0.00	0.00	0.00	0.00	0.00
H Participaciones y Aportaciones	0.00	0.00	0.00	0.00	0.00	0.00
h1) Participaciones	0.00	0.00	0.00	0.00	0.00	0.00
h2) Aportaciones	0.00	0.00	0.00	0.00	0.00	0.00
h3) Convenios	0.00	0.00	0.00	0.00	0.00	0.00
I Deuda Pública	0.00	0.00	0.00	0.00	0.00	0.00
i1) Amortización de la Deuda Pública	0.00	0.00	0.00	0.00	0.00	0.00
i2) Intereses de la Deuda Pública	0.00	0.00	0.00	0.00	0.00	0.00
i3) Comisiones de la Deuda Pública	0.00	0.00	0.00	0.00	0.00	0.00
i4) Gastos de la Deuda Pública	0.00	0.00	0.00	0.00	0.00	0.00
i5) Costo por Coberturas	0.00	0.00	0.00	0.00	0.00	0.00
i6) Apoyos Financieros	0.00	0.00	0.00	0.00	0.00	0.00
i7) Adeudos de Ejercicios Fiscales Anteriores (ADEFAS)	0.00	0.00	0.00	0.00	0.00	0.00
II Gasto Etiquetado	600,000.00	-185,000.00	415,000.00	415,000.00	415,000.00	0.00
A Servicios Personales	0.00	0.00	0.00	0.00	0.00	0.00
a1) Remuneraciones al Personal de Carácter Permanente	0.00	0.00	0.00	0.00	0.00	0.00
a2) Remuneraciones al Personal de Carácter Transitorio	0.00	0.00	0.00	0.00	0.00	0.00
a3) Remuneraciones Adicionales y Especiales	0.00	0.00	0.00	0.00	0.00	0.00
a4) Seguridad Social	0.00	0.00	0.00	0.00	0.00	0.00



a5) Otras Prestaciones Sociales y Económicas	0.00	0.00	0.00	0.00	0.00	0.00
a6) Previsiones	0.00	0.00	0.00	0.00	0.00	0.00
a7) Pago de Estímulos a Servidores Públicos	0.00	0.00	0.00	0.00	0.00	0.00
B Materiales Y Suministros	0.00	0.00	0.00	0.00	0.00	0.00
b1) Materiales de Administración, Emisión de Documentos y Artículos Oficiales	0.00	0.00	0.00	0.00	0.00	0.00
b2) Alimentos y Utensilios	0.00	0.00	0.00	0.00	0.00	0.00
b3) Materias Primas y Materiales de Producción y Comercialización	0.00	0.00	0.00	0.00	0.00	0.00
b4) Materiales y Artículos de Construcción y de Reparación	0.00	0.00	0.00	0.00	0.00	0.00
b5) Productos Químicos, Farmacéuticos y de Laboratorio	0.00	0.00	0.00	0.00	0.00	0.00
b6) Combustibles, Lubricantes y Aditivos	0.00	0.00	0.00	0.00	0.00	0.00
b7) Vestuario, Blancos, Prendas de Protección y Artículos Deportivos	0.00	0.00	0.00	0.00	0.00	0.00
b8) Materiales y Suministros Para Seguridad	0.00	0.00	0.00	0.00	0.00	0.00
b9) Herramientas, Refacciones y Accesorios Menores	0.00	0.00	0.00	0.00	0.00	0.00
C Servicios Generales	0.00	0.00	0.00	0.00	0.00	0.00
c1) Servicios Básicos	0.00	0.00	0.00	0.00	0.00	0.00
c2) Servicios de Arrendamiento	0.00	0.00	0.00	0.00	0.00	0.00
c3) Servicios Profesionales, Científicos, Técnicos y Otros Servicios	0.00	0.00	0.00	0.00	0.00	0.00
c4) Servicios Financieros, Bancarios y Comerciales	0.00	0.00	0.00	0.00	0.00	0.00
c5) Servicios de Instalación, Reparación, Mantenimiento y Conservación	0.00	0.00	0.00	0.00	0.00	0.00
c6) Servicios de Comunicación Social y Publicidad	0.00	0.00	0.00	0.00	0.00	0.00
c7) Servicios de Traslado y Viáticos	0.00	0.00	0.00	0.00	0.00	0.00
c8) Servicios Oficiales	0.00	0.00	0.00	0.00	0.00	0.00
c9) Otros Servicios Generales	0.00	0.00	0.00	0.00	0.00	0.00
D Transferencias, Asignaciones, Subsidios Y Otras Ayudas	600,000.00	-185,000.00	415,000.00	415,000.00	415,000.00	0.00
d1) Transferencias Internas y Asignaciones al Sector Público	0.00	0.00	0.00	0.00	0.00	0.00
d2) Transferencias al Resto del Sector Público	0.00	0.00	0.00	0.00	0.00	0.00
d3) Subsidios y Subvenciones	0.00	0.00	0.00	0.00	0.00	0.00
d4) Ayudas Sociales	600,000.00	-185,000.00	415,000.00	415,000.00	415,000.00	0.00
d5) Pensiones y Jubilaciones	0.00	0.00	0.00	0.00	0.00	0.00
d6) Transferencias a Fideicomisos, Mandatos y Otros Análogos	0.00	0.00	0.00	0.00	0.00	0.00
d7) Transferencias a la Seguridad Social	0.00	0.00	0.00	0.00	0.00	0.00
d8) Donativos	0.00	0.00	0.00	0.00	0.00	0.00
d9) Transferencias al Exterior	0.00	0.00	0.00	0.00	0.00	0.00
E Bienes Muebles, Inmuebles E Intangibles	0.00	0.00	0.00	0.00	0.00	0.00
e1) Mobiliario y Equipo de Administración	0.00	0.00	0.00	0.00	0.00	0.00
e2) Mobiliario y Equipo Educativo y Recreativo	0.00	0.00	0.00	0.00	0.00	0.00
e3) Equipo e Instrumental Médico y de Laboratorio	0.00	0.00	0.00	0.00	0.00	0.00
e4) Vehículos y Equipo de Transporte	0.00	0.00	0.00	0.00	0.00	0.00
e5) Equipo de Defensa y Seguridad	0.00	0.00	0.00	0.00	0.00	0.00
e6) Maquinaria, Otros Equipos y Herramientas	0.00	0.00	0.00	0.00	0.00	0.00
e7) Activos Biológicos	0.00	0.00	0.00	0.00	0.00	0.00
e8) Bienes Inmuebles	0.00	0.00	0.00	0.00	0.00	0.00
e9) Activos Intangibles	0.00	0.00	0.00	0.00	0.00	0.00
F Inversión Pública	0.00	0.00	0.00	0.00	0.00	0.00
f1) Obra Pública en Bienes de Dominio Público	0.00	0.00	0.00	0.00	0.00	0.00
f2) Obra Pública en Bienes Propios	0.00	0.00	0.00	0.00	0.00	0.00
f3) Proyectos Productivos y Acciones de Fomento	0.00	0.00	0.00	0.00	0.00	0.00
G Inversiones Financieras Y Otras Provisiones	0.00	0.00	0.00	0.00	0.00	0.00
g1) Inversiones Para el Fomento de Actividades Productivas	0.00	0.00	0.00	0.00	0.00	0.00
g2) Acciones y Participaciones de Capital	0.00	0.00	0.00	0.00	0.00	0.00
g3) Compra de Títulos y Valores	0.00	0.00	0.00	0.00	0.00	0.00
g4) Concesión de Préstamos	0.00	0.00	0.00	0.00	0.00	0.00
g5) Inversiones en Fideicomisos, Mandatos y Otros Análogos Fideicomisos de Desastres Naturales (Informativo)	0.00	0.00	0.00	0.00	0.00	0.00
g6) Otras Inversiones Financieras	0.00	0.00	0.00	0.00	0.00	0.00
g7) Provisiones para Contingencias y Otras Erogaciones Especiales	0.00	0.00	0.00	0.00	0.00	0.00
H Participaciones Y Aportaciones	0.00	0.00	0.00	0.00	0.00	0.00
h1) Participaciones	0.00	0.00	0.00	0.00	0.00	0.00
h2) Aportaciones	0.00	0.00	0.00	0.00	0.00	0.00
h3) Convenios	0.00	0.00	0.00	0.00	0.00	0.00
I Deuda Pública	0.00	0.00	0.00	0.00	0.00	0.00
i1) Amortización de la Deuda Pública	0.00	0.00	0.00	0.00	0.00	0.00
i2) Intereses de la Deuda Pública	0.00	0.00	0.00	0.00	0.00	0.00
i3) Comisiones de la Deuda Pública	0.00	0.00	0.00	0.00	0.00	0.00
i4) Gastos de la Deuda Pública	0.00	0.00	0.00	0.00	0.00	0.00
i5) Costo por Coberturas	0.00	0.00	0.00	0.00	0.00	0.00
i6) Apoyos Financieros	0.00	0.00	0.00	0.00	0.00	0.00
i7) Adeudos de Ejercicios Fiscales Anteriores (ADEFAS)	0.00	0.00	0.00	0.00	0.00	0.00
III. Total de Egresos	3,360,000.00	-376,903.26	2,983,096.74	2,983,096.74	2,983,096.74	0.00

Bajo protesta de decir verdad declaramos que los Estados Financieros y sus notas, son razonablemente correctos y son responsabilidad del emisor.

 LIC. MARÍA DE JESÚS PÉREZ GUTIÉRREZ
 PRESIDENTE DIF MUNICIPAL

 MTRA. VIANEY DEL REFUGIO PADILLA RAMOS
 DIRECTORA DIF MUNICIPAL



ESTE DOCUMENTO FORMA
 PARTE DE LA CUENTA
 DETALLADA DEL MUNICIPIO DE
 SAN DIEGO DE ALEJANDRÍA, JAL.

000024

CUENTA PÚBLICA - DIF SISTEMA PARA EL DESARROLLO INTEGRAL DE LA FAMILIA DEL MUNICIPIO DE SAN DIEGO DE ALEJANDRÍA DIF

Informe Analítico de la Deuda Pública y Otros Pasivos - LDF
DEL 1° DE ENERO AL 31 DE DICIEMBRE DE 2025
(PESOS)

Denominación de la Deuda Pública y Otros Pasivos	Saldo al 31 de diciembre de 2024	Disposiciones del Periodo	Amortizaciones del Periodo	Revaluaciones, Reclasificaciones y Otros Ajustes	Saldo Final del Periodo	Pago de Intereses del Periodo	Pago de Comisiones y demás costos asociados durante el Periodo
1. Deuda Pública							
A. Corto Plazo	0,00	0,00	0,00	0,00	0,00	0,00	0,00
a1) Instituciones de Crédito	0,00	0,00	0,00	0,00	0,00	0,00	0,00
a2) Títulos y Valores	0,00	0,00	0,00	0,00	0,00	0,00	0,00
a3) Arrendamientos Financieros	0,00	0,00	0,00	0,00	0,00	0,00	0,00
B. Largo Plazo	0,00	0,00	0,00	0,00	0,00	0,00	0,00
b1) Instituciones de Crédito	0,00	0,00	0,00	0,00	0,00	0,00	0,00
b2) Títulos y Valores	0,00	0,00	0,00	0,00	0,00	0,00	0,00
b3) Arrendamientos Financieros	0,00	0,00	0,00	0,00	0,00	0,00	0,00
2. Otros Pasivos	7.315,46				2.374,44		
3. Total de la Deuda Pública y Otros Pasivos	7.315,46			0,00	2.374,44	0,00	0,00
4. Deuda Contingente (Informativo)							
A.					0,00		
B.					0,00		
C.					0,00		
5. Valor de Instrumentos Bonos Cupón Caro (Informativo)							
A.					0,00		
B.					0,00		
C.					0,00		
6. Obligaciones a Corto Plazo (Informativo)							
A.							
B.							
C.							

Bajo protesta de decir verdad declaramos que los Estados Financieros y sus notas, son razonablemente correctos y responsabilidad del emisor.

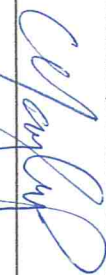
LIC. MARÍA DE JESÚS PÉREZ GUTIÉRREZ
PRESIDENTE DIF MUNICIPAL

MTRA. VANEY DEL REFUGIO PADILLA RAMOS
DIRECTORA DIF MUNICIPAL

ESTE DOCUMENTO FORMA PARTE DE LA CUENTA DETALLADA DEL MUNICIPIO DE SAN DIEGO DE ALEJANDRÍA, JALISCO



CUENTA PÚBLICA - DIF SISTEMA PARA EL DESARROLLO INTEGRAL DE LA FAMILIA DEL MUNICIPIO DE SAN DIEGO DE ALEJANDRÍA DIF

Informe Analítico de Obligaciones Diferentes de Financiamiento - LDF

DEL 1° DE ENERO AL 31 DE DICIEMBRE DE 2025

(PESOS)

Denominación de las Obligaciones Diferentes de Financiamiento	Fecha del Contrato	Fecha de inicio de operaciones del proyecto	Fecha de vencimiento	Monto de la inversión pactado	Plazo pactado	Monto promedio mensual del pago de la contraprestación	Monto promedio mensual del pago de la contraprestación correspondiente al pago de inversión	Monto pagado de la inversión al 31 de Diciembre de 2025	Monto pagado de la inversión actualizado al 31 de Diciembre de 2025	Saldo pendiente por pagar de la inversión al 31 de Diciembre de 2025
A. Asociaciones Público Privadas (APP's)										
a) NO APLICA	31/12/2025	31/12/2025	31/12/2025	0.00		0.00	0.00	0.00	0.00	0.00
b) NO APLICA	31/12/2025	31/12/2025	31/12/2025							0.00
c) NO APLICA	31/12/2025	31/12/2025	31/12/2025							0.00
d) NO APLICA	31/12/2025	31/12/2025	31/12/2025							0.00
B. Otros Instrumentos										
a) NO APLICA	31/12/2025	31/12/2025	31/12/2025	0.00		0.00	0.00	0.00	0.00	0.00
b) NO APLICA	31/12/2025	31/12/2025	31/12/2025							0.00
c) NO APLICA	31/12/2025	31/12/2025	31/12/2025							0.00
d) NO APLICA	31/12/2025	31/12/2025	31/12/2025							0.00
C. Total de Obligaciones Diferentes de Financiamiento										
				0.00		0.00	0.00	0.00	0.00	0.00

Bajo protesta de decir verdad declaramos que los Estados Financieros y sus notas, son razonablemente correctos y responsabilidad del emisor.

 LIC. MARÍA DE JESÚS PÉREZ GUTIÉRREZ
 PRESIDENTE DIF MUNICIPAL

 MTRA. VANEY DEL REFUGIO PADILLA RAMOS
 DIRECTORA DIF MUNICIPAL

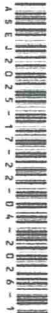

ESTE DOCUMENTO FORMA
 PARTE DE LA CUENTA
 DETALLADA DEL MUNICIPIO DE
 SAN DIEGO DE ALEJANDRÍA, JALISCO

CUENTA PÚBLICA - DIF SISTEMA PARA EL DESARROLLO INTEGRAL DE LA FAMILIA DEL MUNICIPIO DE SAN DIEGO DE ALEJANDRÍA DIF

INFORMATIVA DE PROVEEDORES
DEL 1° AL 31 DE DICIEMBRE DE 2025

(Cifras en pesos)

N°	PROVEEDOR Y/O PRESTADOR	R.F.C.	DOMICILIO	CIUDAD	CODIGO POSTAL	FUENTE DE FINANCIAMIENTO	ORIGEN DEL RECURSO	FORMA DE PAGO	DESCRIPCIÓN DEL GASTO	IMPORTE	FECHA DE LA FACTURA
250	JOSE MA. GODOY SANCHEZ	GOSM581229586	CRUCERO SAN DIEGO, LA UNION	SAN DIEGO DE ALEJANDRIA, JAL.	47590	171	GASTO CORRIENTE	Transf N° 3310	PAGO DE COMBUSTIBLE DE VEHICULOS DE DIF Y UBR (UNIDAD BASICA DE	3,477.69	13-ene-25
251	JOSE MA. GODOY SANCHEZ	GOSM581229586	CRUCERO SAN DIEGO, LA UNION	SAN DIEGO DE ALEJANDRIA, JAL.	47590	171	GASTO CORRIENTE	Transf N° 3310	PAGO DE COMBUSTIBLE DE VEHICULOS DE DIF Y UBR (UNIDAD BASICA DE	1,240.00	13-ene-25
254	JOSE MA. GODOY SANCHEZ	GOSM581229586	CRUCERO SAN DIEGO, LA UNION	SAN DIEGO DE ALEJANDRIA, JAL.	47590	171	GASTO CORRIENTE	Cheque N° 0410	CAJA CHICA	100.00	15-ene-25
151	EQUIPOS DE BELLEZA DIEBE	EBD160210M25.			46800	171	GASTO CORRIENTE	Cheque N° 0410	CAJA CHICA	2,396.00	15-ene-25
165	FERNANDO OVIEDO NAVARRO	ONFR905158P9			46800	171	GASTO CORRIENTE	Cheque N° 0410	CAJA CHICA	1,998.00	15-ene-25
184	JOSE JUAN ECHEVESTE GAMA	EEG1710120P26	SAN DIEGO DE ALEJANDRIA	SAN DIEGO DE ALEJANDRIA, JAL.	47590	171	GASTO CORRIENTE	Cheque N° 0410	CAJA CHICA	264.90	15-ene-25
66	ARTURO ASCENCIO RAMIREZ	ARR921100M4Z			46800	171	GASTO CORRIENTE	Cheque N° 0410	CAJA CHICA	1,956.88	15-ene-25
100	CADENA COMERCIAL OXXO, SA DE CV	XAXX010101000			46800	171	GASTO CORRIENTE	Cheque N° 0410	CAJA CHICA	1,886.20	15-ene-25
101	CADENA COMERCIAL OXXO, SA DE CV	XAXX010101000			46800	171	GASTO CORRIENTE	Cheque N° 0410	CAJA CHICA	724.51	15-ene-25
391	SORIA VEGA GONZALEZ	VEG5900801A88	SAN FRANCISCO DEL RINCON	SAN FRANCISCO DEL RINCON	46800	171	GASTO CORRIENTE	Cheque N° 0410	CAJA CHICA	420.00	15-ene-25
380	SERGIO MANQUEZ BOCANEGRA	MA8590410R45			47590	171	GASTO CORRIENTE	Transf N° 0586	PAGO DE GALETAS PARA REUNION DE PATRONATO	1,000.00	16-ene-25
252	JOSE MA. GODOY SANCHEZ	GOSM581229586	CRUCERO SAN DIEGO, LA UNION	SAN DIEGO DE ALEJANDRIA, JAL.	47590	171	GASTO CORRIENTE	Transf N° 2710	PAGO DE COMBUSTIBLE DE VEHICULOS DE DIF Y UBR (UNIDAD BASICA DE	4,007.96	16-ene-25
253	JOSE MA. GODOY SANCHEZ	GOSM581229586	CRUCERO SAN DIEGO, LA UNION	SAN DIEGO DE ALEJANDRIA, JAL.	47590	171	GASTO CORRIENTE	Transf N° 2710	PAGO DE COMBUSTIBLE DE VEHICULOS DE DIF Y UBR (UNIDAD BASICA DE	1,600.00	16-ene-25
256	JOSE RAMON VIALLOBOS	VIFR7901092Y1	RAFAEL RIANTE 311, COL. VILLA INSURGENTES	LEON, GUANAJUATO	37220	171	GASTO CORRIENTE	Transf N° 1594	PAGO DE CABLE DE VIGA PARA INSTALACION DE MONITOR	348.00	22-ene-25
160	ESPERANZA VILEGAS BECERRA	VIBER11014CFO			47590	171	GASTO CORRIENTE	Transf N° 5101	PAGO DE LIQUIDO PARA FRENOS, RECTIFICACION Y BALATAS DE VEHICULO	1,123.00	22-ene-25
270	JUAN GABRIELA CANO ECHEVESTE	CAER94028IGA	SAN DIEGO DE ALEJANDRIA	SAN DIEGO DE ALEJANDRIA, JAL.	47590	171	GASTO CORRIENTE	Transf N° 9480	PAGO DE CAJETERIA DE DIF Y UBR (UNIDAD BASICA DE REHABILITACION)	843.54	24-ene-25
271	JUAN GABRIELA CANO ECHEVESTE	CAER94028IGA	SAN DIEGO DE ALEJANDRIA	SAN DIEGO DE ALEJANDRIA, JAL.	47590	171	GASTO CORRIENTE	Transf N° 9480	PAGO DE CAJETERIA DE DIF Y UBR (UNIDAD BASICA DE REHABILITACION)	452.00	24-ene-25
304	NUEVA WAL MART DE MEXICO, S. DE R. L. DE C. V.	XAXX010101000			46800	111	GASTO CORRIENTE	Cheque N° 0413	CAJA CHICA	2,077.01	29-ene-25
168	GRUPO SECA GASQUINERAS	GSG130129M65.			46800	171	GASTO CORRIENTE	Cheque N° 0413	CAJA CHICA	3,596.88	29-ene-25
179	JESUS SOTO HURTADO	SOJH809084FO			46800	171	GASTO CORRIENTE	Cheque N° 0413	CAJA CHICA	2,500.00	29-ene-25
102	CADENA COMERCIAL OXXO, SA DE CV	XAXX010101000			46800	171	GASTO CORRIENTE	Cheque N° 0413	CAJA CHICA	2,794.22	29-ene-25
105	CADENA COMERCIAL OXXO, SA DE CV	XAXX010101000			46800	171	GASTO CORRIENTE	Cheque N° 0413	CAJA CHICA	1,245.00	29-ene-25
119	COSTO MEXICO, SA DE CV	XAXX010101000	LEON, GTO	LEON, GTO	37229	171	GASTO CORRIENTE	Cheque N° 0413	CAJA CHICA	758.00	29-ene-25
24	ADO PAUL VALADEZ VALDERRAMA	VAVAB80220MM9	SAN DIEGO DE ALEJANDRIA, CENTRO	SAN DIEGO DE ALEJANDRIA, CENTRO	47590	171	GASTO CORRIENTE	Cheque N° 0413	CAJA CHICA	83.52	29-ene-25
25	ADO PAUL VALADEZ VALDERRAMA	VAVAB80220MM9	SAN DIEGO DE ALEJANDRIA, CENTRO	SAN DIEGO DE ALEJANDRIA, CENTRO	47590	171	GASTO CORRIENTE	Cheque N° 0413	CAJA CHICA	528.96	29-ene-25
26	ADO PAUL VALADEZ VALDERRAMA	VAVAB80220MM9	SAN DIEGO DE ALEJANDRIA, CENTRO	SAN DIEGO DE ALEJANDRIA, CENTRO	47590	171	GASTO CORRIENTE	Cheque N° 0413	CAJA CHICA	225.04	29-ene-25
27	ADO PAUL VALADEZ VALDERRAMA	VAVAB80220MM9	SAN DIEGO DE ALEJANDRIA, CENTRO	SAN DIEGO DE ALEJANDRIA, CENTRO	47590	171	GASTO CORRIENTE	Cheque N° 0413	CAJA CHICA	1,511.48	29-ene-25
334	PREMIUM RESTAURANT BRANDS S. DE R. L. DE C. V.	XAXX010101000	PASEO DE LOS TAMARINOS 400 A, CIUDAD DE MEXICO	MEXICO	05120	171	GASTO CORRIENTE	Cheque N° 0413	CAJA CHICA	154.00	29-ene-25
279	KEVIN RENIOR FLORES GOMEZ	FOGR77100M518	AV. INDEPENDENCIA, COL. SAN FELIPE	ATOTOMILCO EL ALTO, JAL.	47750	171	GASTO CORRIENTE	Transf N° 4000	PAGO DE PAJETERIA DE DIF Y UBR	951.68	30-ene-25
280	KEVIN RENIOR FLORES GOMEZ	FOGR77100M518	AV. INDEPENDENCIA, COL. SAN FELIPE	ATOTOMILCO EL ALTO, JAL.	47750	171	GASTO CORRIENTE	Transf N° 4000	PAGO DE PAJETERIA DE DIF Y UBR	136.81	30-ene-25
210	JOSE MA. GODOY SANCHEZ	GOSM581229586	CRUCERO SAN DIEGO, LA UNION	SAN DIEGO DE ALEJANDRIA, JAL.	47590	171	GASTO CORRIENTE	Transf N° 2452	PAGO DE COMBUSTIBLE DE VEHICULOS DE DIF Y UBR (UNIDAD BASICA DE	1,768.24	31-ene-25

ESTE DOCUMENTO FORMA PARTE DE LA CUENTA DETALLADA DEL MUNICIPIO DE SAN DIEGO DE ALEJANDRIA, JAL

San Diego de Alejandria, Jalisco
2024-2027
Información de contacto con el proveedor
Página 1 de 556



000028

211	JOSE MA. GODOY SANCHEZ	GOSM581229596	CRUCEÑO SAN DIEGO, LA UNION	SAN DIEGO DE ALEJANDRIA, JAL	47590	171	GASTO CORRIENTE	Transfer N° 2452	PAGO DE COMARUSTIBLE DE VEHICULOS	908.00	31-ene-25
72	BAICO DEL BAIJO S.A., INSTITUCION DE BANCA MULTIPLE	XAXX010101000	LAGOS DE MORENO, HIDALGO 399	LAGOS DE MORENO	47400	171	GASTO CORRIENTE	Ref N° ESTADO DE CUENT	PAGO DE COMISIONES BANCARIAS DE LA CUENTA DE GASTO CORRIENTE 0201 DEL PAGO DE COMARUSTIBLE DE VEHICULOS	368.30	31-ene-25
208	JOSE MA. GODOY SANCHEZ	GOSM581229596	CRUCEÑO SAN DIEGO, LA UNION	SAN DIEGO DE ALEJANDRIA, JAL	47590	171	GASTO CORRIENTE	Transfer N° 5512	DE DIF Y UBR (UNIDAD BASICA DE PAGO DE COMARUSTIBLE DE VEHICULOS	6,413.74	31-ene-25
209	JOSE MA. GODOY SANCHEZ	GOSM581229596	CRUCEÑO SAN DIEGO, LA UNION	SAN DIEGO DE ALEJANDRIA, JAL	47590	171	GASTO CORRIENTE	Transfer N° 5512	DE DIF Y UBR (UNIDAD BASICA DE PAGO DE COMARUSTIBLE DE VEHICULOS	908.00	31-ene-25
286	LEONARDO DANIEL GOMEZ HERNANDEZ	GOM1900122012	JOSE MA. LOZANO 123, ARBORRO DE MINAS	SAN MIGUEL EL ALTO	47140	171	GASTO CORRIENTE	Transfer N° 4671	ELECTRICO PARA UBR (UNIDAD BASICA PAGO DE DISPENSADOR DE AGUA	125.00	04-feb-25
273	JUAN GABRIELA CANO ECHEVESTE	CAEBR403281G	SAN DIEGO DE ALEJANDRIA	SAN DIEGO DE ALEJANDRIA	47590	171	GASTO CORRIENTE	Transfer N° 9333	PAGO DE MATERIALES DE OFICINA Y TIERRAS TRUPER, BARRAS DE SALICOM Y 4 Y UBR (UNIDAD BASICA DE PAGO DE CAJETENA Y ABARROTETS DE DIF	2,827.00	06-feb-25
274	JUAN GABRIELA CANO ECHEVESTE	CAEBR403281G	SAN DIEGO DE ALEJANDRIA	SAN DIEGO DE ALEJANDRIA	47590	171	GASTO CORRIENTE	Transfer N° 1664	PAGO DE CAJETENA Y ABARROTETS DE DIF Y UBR (UNIDAD BASICA DE PAGO DE LIMPIEZA DE DIF	109.00	06-feb-25
185	JOSE LUIS ECHEVESTE GAMA	EEG1710120P26	SAN DIEGO DE ALEJANDRIA	SAN DIEGO DE ALEJANDRIA, JAL	47590	171	GASTO CORRIENTE	Transfer N° 6440	PAGO DE LIMPIEZA DE DIF CORRESPONDIENTE AL MES DE	348.00	07-feb-25
41	ALE CHOISSANTS	ACH990102034			46800	171	GASTO CORRIENTE	Cheque N° 0416	CAJA CHICA	360.00	13-feb-25
44	ALEJANDRA ALMEIDA DIAZ	AEDAR203191DA	SAN DIEGO DE ALEJANDRIA	SAN DIEGO DE ALEJANDRIA	47590	171	GASTO CORRIENTE	Cheque N° 0416	CAJA CHICA	185.60	13-feb-25
45	ALEJANDRA ALMEIDA DIAZ	AEDAR203191DA	SAN DIEGO DE ALEJANDRIA	SAN DIEGO DE ALEJANDRIA	47590	171	GASTO CORRIENTE	Cheque N° 0416	CAJA CHICA	98.00	13-feb-25
106	CADENA COMERCIAL OXXO, SA DE CV	XAXX010101000	PARQUE INDUSTRIAL EL VERGEL	AGUASCALIENTES	46800	171	GASTO CORRIENTE	Cheque N° 0416	CAJA CHICA	2,903.19	13-feb-25
110	CAUTIA SA DE CV	XAXX010101000	LEON GTO	LEON, GTO	20219	171	GASTO CORRIENTE	Cheque N° 0416	CAJA CHICA	797.00	13-feb-25
375	ROCKSTAR BUNGER SA DE CV	XAXX010101000	FRANCISCO I MADRERO 429	SAN FRANCISCO DEL RINCON	46800	171	GASTO CORRIENTE	Cheque N° 0416	CAJA CHICA	2,527.01	13-feb-25
377	SANDRA PAULINA CONTRERAS FLORES	COFS87012931U4			36300	171	GASTO CORRIENTE	Cheque N° 0416	CAJA CHICA	266.80	13-feb-25
378	SECRETARIA DE LA HACIENDA PUBLICA	XAXX010101000			44100	171	GASTO CORRIENTE	Cheque N° 0416	CAJA CHICA	968.00	13-feb-25
379	SECRETARIA DE LA HACIENDA PUBLICA	XAXX010101000			44100	171	GASTO CORRIENTE	Cheque N° 0416	CAJA CHICA	968.00	13-feb-25
382	SORJA VEGA GONZALEZ	VEGS990801A88	SAN FRANCISCO DEL RINCON	SAN FRANCISCO DEL RINCON	46800	171	GASTO CORRIENTE	Cheque N° 0416	CAJA CHICA	460.00	13-feb-25
383	SORJA VEGA GONZALEZ	VEGS990801A88	SAN FRANCISCO DEL RINCON	SAN FRANCISCO DEL RINCON	46800	171	GASTO CORRIENTE	Cheque N° 0416	CAJA CHICA	280.00	13-feb-25
186	JOSE LUIS ECHEVESTE GAMA	EEG1710120P26	SAN DIEGO DE ALEJANDRIA	SAN DIEGO DE ALEJANDRIA, JAL	47590	171	GASTO CORRIENTE	Transfer N° 5089	PAGO DE LIMPIEZA DE DIF Y UBR CORRESPONDIENTE AL MES DE	390.92	13-feb-25
187	JOSE LUIS ECHEVESTE GAMA	EEG1710120P26	SAN DIEGO DE ALEJANDRIA	SAN DIEGO DE ALEJANDRIA, JAL	47590	171	GASTO CORRIENTE	Transfer N° 5089	PAGO DE LIMPIEZA DE DIF Y UBR CORRESPONDIENTE AL MES DE	991.80	13-feb-25
182	JOSE LUIS ECHEVESTE GAMA	EEG1710120P26	SAN DIEGO DE ALEJANDRIA	SAN DIEGO DE ALEJANDRIA, JAL	47590	171	GASTO CORRIENTE	Transfer N° 0803	PAGO DE LIMPIEZA DE BIENOS 2025	99.76	17-feb-25
183	JOSE LUIS ECHEVESTE GAMA	EEG1710120P26	SAN DIEGO DE ALEJANDRIA	SAN DIEGO DE ALEJANDRIA, JAL	47590	171	GASTO CORRIENTE	Transfer N° 0803	PAGO DE LIMPIEZA DE BIENOS 2025	1,508.00	17-feb-25
212	JOSE MA. GODOY SANCHEZ	GOSM581229596	CRUCEÑO SAN DIEGO, LA UNION	SAN DIEGO DE ALEJANDRIA, JAL	47590	171	GASTO CORRIENTE	Transfer N° 0703	PAGO DE COMARUSTIBLE DE VEHICULOS DE DIF Y UBR (UNIDAD BASICA DE	1,500.17	17-feb-25
213	JOSE MA. GODOY SANCHEZ	GOSM581229596	CRUCEÑO SAN DIEGO, LA UNION	SAN DIEGO DE ALEJANDRIA, JAL	47590	171	GASTO CORRIENTE	Transfer N° 0703	PAGO DE COMARUSTIBLE DE VEHICULOS DE DIF Y UBR (UNIDAD BASICA DE	1,268.00	17-feb-25
272	JUAN GABRIELA CANO ECHEVESTE	CAEBR403281G	SAN DIEGO DE ALEJANDRIA	SAN DIEGO DE ALEJANDRIA	47590	171	GASTO CORRIENTE	Transfer N° 0758	PAGO DE CAJETENA Y ABARROTETS PARA GRUPO DE ADULTO MAYOR GRUPO DE PAGO DE LLANTAS PARA VEHICULO DE DIF	1,225.99	17-feb-25
148	ERFAN VILLEGAS ACEVES	VIAE60910926	AVENIDA HIDALGO 1401	SAN JULIAN	47170	171	GASTO CORRIENTE	Transfer N° 8603	PAGO DE LIMPIEZA DE BIENOS 2025	4,904.02	27-feb-25
107	CADENA COMERCIAL OXXO, SA DE CV	XAXX010101000			46800	171	GASTO CORRIENTE	Cheque N° 0420	CAJA CHICA	615.99	27-feb-25
42	ALEJANDRA ALMEIDA DIAZ	AEDAR203191DA	SAN DIEGO DE ALEJANDRIA	SAN DIEGO DE ALEJANDRIA	47590	171	GASTO CORRIENTE	Cheque N° 0420	CAJA CHICA	1,977.00	27-feb-25
43	ALEJANDRA ALMEIDA DIAZ	AEDAR203191DA	SAN DIEGO DE ALEJANDRIA	SAN DIEGO DE ALEJANDRIA	47590	171	GASTO CORRIENTE	Cheque N° 0420	CAJA CHICA	672.00	27-feb-25
28	ALDO PAUL VALADEZ VALDERRAMA	VAVAB80220MM9	SAN DIEGO DE ALEJANDRIA	SAN DIEGO DE ALEJANDRIA	47590	171	GASTO CORRIENTE	Cheque N° 0420	CAJA CHICA	1,546.28	27-feb-25
29	ALDO PAUL VALADEZ VALDERRAMA	VAVAB80220MM9	SAN DIEGO DE ALEJANDRIA	SAN DIEGO DE ALEJANDRIA	47590	171	GASTO CORRIENTE	Cheque N° 0420	CAJA CHICA	185.60	27-feb-25
30	ALDO PAUL VALADEZ VALDERRAMA	VAVAB80220MM9	SAN DIEGO DE ALEJANDRIA	SAN DIEGO DE ALEJANDRIA	47590	171	GASTO CORRIENTE	Cheque N° 0420	CAJA CHICA	366.56	27-feb-25
31	ALDO PAUL VALADEZ VALDERRAMA	VAVAB80220MM9	SAN DIEGO DE ALEJANDRIA	SAN DIEGO DE ALEJANDRIA	47590	171	GASTO CORRIENTE	Cheque N° 0420	CAJA CHICA	495.32	27-feb-25
384	SORJA VEGA GONZALEZ	VEGS990801A88	SAN FRANCISCO DEL RINCON	SAN FRANCISCO DEL RINCON	46800	171	GASTO CORRIENTE	Cheque N° 0420	CAJA CHICA	420.00	27-feb-25

ESTE DOCUMENTO FORMA PARTE DE LA CUENTA DETALLADA DEL MUNICIPIO DE SAN DIEGO DE ALEJANDRIA, JAL



000029

407	TENDAS SOMANA, S.A. DE C.V.	XXAX010101000	SAN FRANCISCO DEL RINCON, GTO	SAN FRANCISCO DEL RINCON, GTO	36300	171	GASTO CORRIENTE	Cheque N° 0435	PAGO DE REGALOS PARA ENTREGAR EN	417.90	29-abr-25
307	NUEVA WAL MART DE MEXICO, S. DE R. L. DE C. V.	XXAX010101000			46800	171	GASTO CORRIENTE	Cheque N° 0435	PAGO DE REGALOS PARA ENTREGAR EN	374.00	29-abr-25
308	NUEVA WAL MART DE MEXICO, S. DE R. L. DE C. V.	XXAX010101000			46800	171	GASTO CORRIENTE	Cheque N° 0435	EVENTO DEL FESTIVAL DIA DE LAS	1,826.00	29-abr-25
309	NUEVA WAL MART DE MEXICO, S. DE R. L. DE C. V.	XXAX010101000			46800	171	GASTO CORRIENTE	Cheque N° 0435	EVENTO DEL FESTIVAL DIA DE LAS	345.03	29-abr-25
310	NUEVA WAL MART DE MEXICO, S. DE R. L. DE C. V.	XXAX010101000			46800	171	GASTO CORRIENTE	Cheque N° 0435	EVENTO DEL FESTIVAL DIA DE LAS	15,724.00	29-abr-25
311	NUEVA WAL MART DE MEXICO, S. DE R. L. DE C. V.	XXAX010101000			46800	171	GASTO CORRIENTE	Cheque N° 0435	EVENTO DEL FESTIVAL DIA DE LAS	1,665.00	29-abr-25
312	NUEVA WAL MART DE MEXICO, S. DE R. L. DE C. V.	XXAX010101000			46800	171	GASTO CORRIENTE	Cheque N° 0435	EVENTO DEL FESTIVAL DIA DE LAS	8,990.00	29-abr-25
313	NUEVA WAL MART DE MEXICO, S. DE R. L. DE C. V.	XXAX010101000			46800	171	GASTO CORRIENTE	Cheque N° 0435	EVENTO DEL FESTIVAL DIA DE LAS	2,780.00	29-abr-25
60	ALIMENTOS BOLONIA	XXAX010101000	SAN JUAN DE LOS LAGOS	SAN JUAN DE LOS LAGOS	46800	171	GASTO CORRIENTE	Cheque N° 0435	PAGO DE REGALOS PARA ENTREGAR EN	300.00	29-abr-25
70	BANCO DEL BAJO S.A., INSTITUCION DE BANCA MULTIPLE	XXAX010101000	LAGOS DE MORENO, HIDALGO 399	LAGOS DE MORENO	47400	171	GASTO CORRIENTE	BANBAJO 0201	PAGO DE COMISIONES BANCARIAS DE LA CUENTA CORRIENTE BANBAJO 0201	4,663.20	30-abr-25
69	BANCO DEL BAJO S.A., INSTITUCION DE BANCA MULTIPLE	XXAX010101000	LAGOS DE MORENO, HIDALGO 399	LAGOS DE MORENO	47400	171	GASTO CORRIENTE	Red N° ESTADO DE CUER	PAGO DE COMISIONES BANCARIAS DE LA CUENTA DE GASTO CORRIENTE BANBAJO 0201	368.30	30-abr-25
169	HOLDING TEXTILE KANAUUS	HTX210104UJ7	CARRETERA TULANCINGO, SANTIAGO KM 1.5	HIDALGO	46800	171	GASTO CORRIENTE	Transf N° 4772	PAGO DE 4 UNIFORMES PARA FISIOTERAPIA Y AUMENTAR DE	3,580.00	02-may-25
200	JOSE JUAN ECHEVESTE GAMA	EEG1710120P26	SAN DIEGO DE ALEANDRIA	SAN DIEGO DE ALEANDRIA, JAL	47590	171	GASTO CORRIENTE	Transf N° 9155	PAGO DE LIMPIEZA DE DIF Y UBR (UNIDAD BASICA DE REHABILITACION)	1,146.08	09-may-25
201	JOSE JUAN ECHEVESTE GAMA	EEG1710120P26	SAN DIEGO DE ALEANDRIA	SAN DIEGO DE ALEANDRIA, JAL	47590	171	GASTO CORRIENTE	Transf N° 9155	PAGO DE LIMPIEZA DE DIF Y UBR (UNIDAD BASICA DE REHABILITACION)	337.56	09-may-25
298	MAARTHA MARQUEZ LOZANO	MAAM1550506980	SAN DIEGO DE ALEANDRIA	SAN DIEGO DE ALEANDRIA	47590	171	GASTO CORRIENTE	Transf N° 1672	PAGO DE PINTURA PARA LETRAS DE ESCENOGRAFIA PARA EVENTO DEL DIA DE	203.00	09-may-25
299	MAARTHA MARQUEZ LOZANO	MAAM1550506980	SAN DIEGO DE ALEANDRIA	SAN DIEGO DE ALEANDRIA	47590	171	GASTO CORRIENTE	Transf N° 1672	PAGO DE PINTURA PARA LETRAS DE ESCENOGRAFIA PARA EVENTO DEL DIA DE	619.00	09-may-25
137	EDUARDO CAMARGO HERNANDEZ	CAHEB3120S553	CALLE INDEPENDENCIA 103 A	ALEANDRIA	47590	171	GASTO CORRIENTE	Transf N° 5805	PAGO DE SERVICIO DE INTERNET DE UBR (UNIDAD BASICA DE REHABILITACION)	464.00	12-may-25
135	EDUARDO CAMARGO HERNANDEZ	CAHEB3120S553	CALLE INDEPENDENCIA 103 A	ALEANDRIA	47590	171	GASTO CORRIENTE	Transf N° 5805	PAGO DE SERVICIO DE INTERNET DE UBR (UNIDAD BASICA DE REHABILITACION)	464.00	12-may-25
125	DAQU DE SONORA	D509307050UJ3	LEON GUANAJUATO	LEON GUANAJUATO	37330	171	GASTO CORRIENTE	Cheque N° 0438	PAGO DE SERVICIO DE INTERNET DE MUNICIPAL DEL MES DE MAYO 2025	519.00	14-may-25
104	CADENA COMERCIAL OXXO, SA DE CV	XXAX010101000			46800	171	GASTO CORRIENTE	Cheque N° 0438	CAJA CHICA	14,967.00	14-may-25
51	ALEJANDRA ALMEIDA DIAZ	AEDAB203191DA	SAN DIEGO DE ALEANDRIA	SAN DIEGO DE ALEANDRIA	47590	171	GASTO CORRIENTE	Cheque N° 0438	CAJA CHICA	725.00	14-may-25
300	MEDI-LAB	MJL680405P98	AV. ALVARO OBREGON 190, COL. ROMA	CUAUTEMOC, CDMX	06700	171	GASTO CORRIENTE	Cheque N° 0438	CAJA CHICA	1,229.00	14-may-25
289	LUZ REBECA RAZO MACIAS	RAM1870712705			46800	171	GASTO CORRIENTE	Cheque N° 0438	CAJA CHICA	1,253.96	14-may-25
290	LUZ REBECA RAZO MACIAS	RAM1870712705			46800	171	GASTO CORRIENTE	Cheque N° 0438	CAJA CHICA	278.40	14-may-25
173	INTERSTENIAS, S.A. DE C.V.	INT700817318	AGUIA Y SEJAS 75, COL LOMAS DE CHAPULTEPEC	CUADO DE MEXICO	11000	171	GASTO CORRIENTE	Cheque N° 0438	CAJA CHICA	860.00	14-may-25
324	NUEVA WAL MART DE MEXICO, S. DE R. L. DE C. V.	XXAX010101000			46800	171	GASTO CORRIENTE	Cheque N° 0438	CAJA CHICA	1,073.06	14-may-25
333	ORIBYAL.COM	OROD709286IC	EMILIANO ZAPATA	MONTERREY NUEVO LEON	64390	171	GASTO CORRIENTE	Cheque N° 0438	CAJA CHICA	699.30	14-may-25
234	JOSE MA. GODOY SANCHEZ	GOSM581229596	CRUCERO SAN DIEGO, LA UNION	CRUCERO SAN DIEGO, LA UNION	47590	171	GASTO CORRIENTE	Transf N° 7657	PAGO DE COMBUSTIBLE DE VEHICULOS DE DIF Y UBR (UNIDAD BASICA DE	7,193.43	16-may-25
235	JOSE MA. GODOY SANCHEZ	GOSM581229596	CRUCERO SAN DIEGO, LA UNION	CRUCERO SAN DIEGO, LA UNION	47590	171	GASTO CORRIENTE	Transf N° 7657	PAGO DE COMBUSTIBLE DE VEHICULOS DE DIF Y UBR (UNIDAD BASICA DE	1,268.00	16-may-25
236	JOSE MA. GODOY SANCHEZ	GOSM581229596	CRUCERO SAN DIEGO, LA UNION	CRUCERO SAN DIEGO, LA UNION	47590	171	GASTO CORRIENTE	Transf N° 1716	PAGO DE COMBUSTIBLE DE VEHICULOS DE DIF Y UBR (UNIDAD BASICA DE	3,618.37	20-may-25
237	JOSE MA. GODOY SANCHEZ	GOSM581229596	CRUCERO SAN DIEGO, LA UNION	CRUCERO SAN DIEGO, LA UNION	47590	171	GASTO CORRIENTE	Transf N° 1716	PAGO DE COMBUSTIBLE DE VEHICULOS DE DIF Y UBR (UNIDAD BASICA DE	1,268.00	20-may-25
157	ERIKIA MORALES RAMIREZ	MORRE1905061Y4		ALEANDRIA, JAL	46800	171	GASTO CORRIENTE	Transf N° 7675	PAGO DE MATERIALES PARA DIF DEL MES DE ABRIL 2025	322.00	20-may-25
264	JUANA GABRIELA CANO ECHEVESTE	CAEBJ40238IGA	SAN DIEGO DE ALEANDRIA	SAN DIEGO DE ALEANDRIA	47590	171	GASTO CORRIENTE	Transf N° 9088	PAGO DE ABARROTES Y CAJETERIA DE DIF Y UBR DEL MES DE ABRIL 2025	2,915.03	26-may-25
265	JUANA GABRIELA CANO ECHEVESTE	CAEBJ40238IGA	SAN DIEGO DE ALEANDRIA	SAN DIEGO DE ALEANDRIA	47590	171	GASTO CORRIENTE	Transf N° 9088	PAGO DE ABARROTES Y CAJETERIA DE DIF Y UBR DEL MES DE ABRIL 2025	319.00	26-may-25
266	JUANA GABRIELA CANO ECHEVESTE	CAEBJ40238IGA	SAN DIEGO DE ALEANDRIA	SAN DIEGO DE ALEANDRIA	47590	171	GASTO CORRIENTE	Transf N° 4252	PAGO DE ABARROTES Y CAJETERIA DE DIF Y UBR DEL MES DE MAYO 2025	2,342.01	26-may-25
267	JUANA GABRIELA CANO ECHEVESTE	CAEBJ40238IGA	SAN DIEGO DE ALEANDRIA	SAN DIEGO DE ALEANDRIA	47590	171	GASTO CORRIENTE	Transf N° 4252	PAGO DE ABARROTES Y CAJETERIA DE DIF Y UBR DEL MES DE MAYO 2025	197.00	26-may-25

ESTE DOCUMENTO FORMA PARTE DE LA CUENTA DETALLADA DEL MUNICIPIO DE SAN DIEGO DE ALEANDRIA, JAL.

000032



281	KEVIN RENIOR FLORES GOMEZ	FOGK71004518	AV. INDEPENDENCIA, COL. SAN FELIPE	ATOTONILCO EL ALTO, JAL.	47750	171	GASTO CORRIENTE	Transf N° 7561	PAGO DE BARRERA DE DIF CALA DE 5000	1,634.27	27-may-25
292	MAADAME DUBARRY	MDU8210010G99		LEON, GUANAJUATO	46800	171	GASTO CORRIENTE	Cheque N° 0443	HOJAS BLANCAS Y 3 TINTAS PARA	499.99	29-may-25
35	ALDO PAUL VALADEZ VALDERRAMA	VAVAB80220MMV9	SAN DIEGO DE ALEJANDRIA, CENTRO	SAN DIEGO DE ALEJANDRIA, CENTRO	47590	171	GASTO CORRIENTE	Cheque N° 0443	CAJA CHICA	597.40	29-may-25
36	ALDO PAUL VALADEZ VALDERRAMA	VAVAB80220MMV9	SAN DIEGO DE ALEJANDRIA, CENTRO	SAN DIEGO DE ALEJANDRIA, CENTRO	47590	171	GASTO CORRIENTE	Cheque N° 0443	CAJA CHICA	493.00	29-may-25
37	ALDO PAUL VALADEZ VALDERRAMA	VAVAB80220MMV9	SAN DIEGO DE ALEJANDRIA, CENTRO	SAN DIEGO DE ALEJANDRIA, CENTRO	47590	171	GASTO CORRIENTE	Cheque N° 0443	CAJA CHICA	1,567.74	29-may-25
13	ADRIAN GARCIA PADILLA	GAPAG10910QDQ4	AQUILES SERDAN 200-35	SAN FRANCISCO DEL RINCON	36900	171	GASTO CORRIENTE	Cheque N° 0443	CAJA CHICA	276.00	29-may-25
14	ADRIAN GARCIA PADILLA	GAPAG10910QDQ4	AQUILES SERDAN 200-35	SAN FRANCISCO DEL RINCON	36900	171	GASTO CORRIENTE	Cheque N° 0443	CAJA CHICA	444.00	29-may-25
126	DAQU DE SONORA	D90930705MU3	LEON GUANAJUATO	LEON GUANAJUATO	37530	171	GASTO CORRIENTE	Cheque N° 0443	CAJA CHICA	519.00	29-may-25
127	DAQU DE SONORA	D90930705MU3	LEON GUANAJUATO	LEON GUANAJUATO	37530	171	GASTO CORRIENTE	Cheque N° 0443	CAJA CHICA	519.00	29-may-25
103	CADERNA COMERCIAL OXXO, SA DE CV	XAXX0101010000			46800	171	GASTO CORRIENTE	Cheque N° 0443	CAJA CHICA	514.51	29-may-25
331	NEUEWA WAL MART DE MEXICO, S. DE R. L. DE C. V.	XAXX0101010000			46800	171	GASTO CORRIENTE	Cheque N° 0443	CAJA CHICA	4,514.50	29-may-25
404	SUSHIRAI RESTAURANTES	XAXX0101010000	MINERAL DE VALENCIANA	SILAO, GTO	36275	171	GASTO CORRIENTE	Cheque N° 0443	CAJA CHICA	124.00	29-may-25
392	SOUTH TIRE DISTRIBUTORS S DE RL DE CV	STD140219M945	BLANCA	LEON, GUANAJUATO	37170	171	GASTO CORRIENTE	Transf N° 9487	PAGO DE 4 LLANTAS 195/70R15C PARA VEHICULO INCLUYENTE DE UBR (UNIDAD	6,055.99	30-may-25
238	JOSE MA. GODOY SANCHEZ	GOSMS812295916	CRUCERO SAN DIEGO, LA UNION	ALEJANDRIA, JAL	47590	171	GASTO CORRIENTE	Transf N° 8582	PAGO DE COMBUSTIBLE DE VEHICULOS DE DIF Y UBR (UNIDAD BASICA DE	3,227.69	30-may-25
239	JOSE MA. GODOY SANCHEZ	GOSMS812295916	CRUCERO SAN DIEGO, LA UNION	ALEJANDRIA, JAL	47590	171	GASTO CORRIENTE	Transf N° 8582	PAGO DE COMBUSTIBLE DE VEHICULOS DE DIF Y UBR (UNIDAD BASICA DE	1,268.00	30-may-25
75	BANCO DEL BAJO S.A., INSTITUCION DE BANCA MULTIPLE	XAXX0101010000	LAGOS DE MORENO, HIDALGO 399	LAGOS DE MORENO	47400	171	GASTO CORRIENTE	Ref N° ESTADO DE CLIENT	PAGO DE COMISIONES BANCARIAS DE LA CUENTA GASTO CORRIENTE 0201 DEL	411.80	31-may-25
138	EDUARDO CAMARGO HERNANDEZ	CAHEB31205553	CALLE INDEPENDENCIA 103 A	ALEJANDRIA	47590	171	GASTO CORRIENTE	Transf N° 9562	PAGO DE SERVICIO DE INTERNET DE DIF DEL MES DE JUNIO 2025	464.00	06-jun-25
139	EDUARDO CAMARGO HERNANDEZ	CAHEB31205553	CALLE INDEPENDENCIA 103 A	ALEJANDRIA	47590	171	GASTO CORRIENTE	Transf N° 1484	PAGO DE SERVICIO DE INTERNET DE UBR (UNIDAD BASICA DE REHABILITACION)	464.00	06-jun-25
96	CADERNA COMERCIAL OXXO, SA DE CV	XAXX0101010000			46800	171	GASTO CORRIENTE	Cheque N° 0447	CAJA CHICA	1,660.00	12-jun-25
97	CADERNA COMERCIAL OXXO, SA DE CV	XAXX0101010000			46800	171	GASTO CORRIENTE	Cheque N° 0447	CAJA CHICA	17.01	12-jun-25
99	CADERNA COMERCIAL OXXO, SA DE CV	XAXX0101010000			46800	171	GASTO CORRIENTE	Cheque N° 0447	CAJA CHICA	1,124.00	12-jun-25
8	ADRIAN GANCIA PADILLA	GAPAG10910QDQ4	AQUILES SERDAN 200-35	SAN FRANCISCO DEL RINCON	36900	171	GASTO CORRIENTE	Cheque N° 0447	CAJA CHICA	1,010.00	12-jun-25
327	NEUEWA WAL MART DE MEXICO, S. DE R. L. DE C. V.	XAXX0101010000			46800	171	GASTO CORRIENTE	Cheque N° 0447	CAJA CHICA	524.31	12-jun-25
364	RED DE CARHETERAS DEL OCCIDENTE SAB DE CV	XAXX0101010000			46800	171	GASTO CORRIENTE	Cheque N° 0447	CAJA CHICA	2,039.99	13-jun-25
314	NEUEWA WAL MART DE MEXICO, S. DE R. L. DE C. V.	XAXX0101010000			46800	171	GASTO CORRIENTE	Cheque N° 0447	CAJA CHICA	1,396.00	12-jun-25
202	JOSE JUAN ECHEVESTE GAMMA	EEGJ710120P26	SAN DIEGO DE ALEJANDRIA	SAN DIEGO DE ALEJANDRIA, JAL	47590	171	GASTO CORRIENTE	Transf N° 2319	PAGO DE MATERIAL DE LIMPIEZA DE DIF Y UBR (UNIDAD BASICA DE	174.00	16-jun-25
203	JOSE JUAN ECHEVESTE GAMMA	EEGJ710120P26	SAN DIEGO DE ALEJANDRIA	SAN DIEGO DE ALEJANDRIA, JAL	47590	171	GASTO CORRIENTE	Transf N° 2319	PAGO DE MATERIAL DE LIMPIEZA DE DIF Y UBR (UNIDAD BASICA DE	881.60	16-jun-25
149	EMMANUEL ISLAS BARAJAS	IABEB90922JH2			47750	171	GASTO CORRIENTE	Transf N° 9103	PAGO DE SERVICIO DE REPARACION DE EQUIPO DE IMPRESION DE DIF Y UBR	229.50	16-jun-25
150	EMMANUEL ISLAS BARAJAS	IABEB90922JH2			47750	171	GASTO CORRIENTE	Transf N° 9103	PAGO DE SERVICIO DE REPARACION DE EQUIPO DE IMPRESION DE DIF Y UBR	229.50	16-jun-25
170	INSTITUTO DE FORMACION PARA EL TRABAJO DEL ESTADO DE JALISCO	XAXX0101010000	NICOLAS PUGA 62, ARCOS SUR	GUADALAJARA, JAL	44500	261	BANBAJO 1217 PROYECTO 146	Transf N° 2293	PAGO DE CAPACITACION A BENEFICIARIOS DEL PROYECTO 146 EN	20,000.00	19-jun-25
171	INSTITUTO DE FORMACION PARA EL TRABAJO DEL ESTADO DE JALISCO	XAXX0101010000	NICOLAS PUGA 62, ARCOS SUR	GUADALAJARA, JAL	44500	261	BANBAJO 1217 PROYECTO 146	Transf N° 1319	PAGO DE CAPACITACION A BENEFICIARIOS DEL PROYECTO 146 EN	20,000.00	19-jun-25
240	JOSE MA. GODOY SANCHEZ	GOSMS812295916	CRUCERO SAN DIEGO, LA UNION	SAN DIEGO DE ALEJANDRIA, JAL	47590	171	GASTO CORRIENTE	Transf N° 3923	PAGO DE COMBUSTIBLE DE VEHICULOS DE DIF Y UBR (UNIDAD BASICA DE	4,146.99	20-jun-25
241	JOSE MA. GODOY SANCHEZ	GOSMS812295916	CRUCERO SAN DIEGO, LA UNION	SAN DIEGO DE ALEJANDRIA, JAL	47590	171	GASTO CORRIENTE	Transf N° 3923	PAGO DE COMBUSTIBLE DE VEHICULOS DE DIF Y UBR (UNIDAD BASICA DE	1,242.00	20-jun-25
242	JOSE MA. GODOY SANCHEZ	GOSMS812295916	CRUCERO SAN DIEGO, LA UNION	SAN DIEGO DE ALEJANDRIA, JAL	47590	171	GASTO CORRIENTE	Transf N° 5289	PAGO DE COMBUSTIBLE DE VEHICULOS DE DIF Y UBR (UNIDAD BASICA DE	2,611.99	24-jun-25
243	JOSE MA. GODOY SANCHEZ	GOSMS812295916	CRUCERO SAN DIEGO, LA UNION	SAN DIEGO DE ALEJANDRIA, JAL	47590	171	GASTO CORRIENTE	Transf N° 5289	PAGO DE COMBUSTIBLE DE VEHICULOS DE DIF Y UBR (UNIDAD BASICA DE	882.00	24-jun-25
303	NEUEWA WAL MART DE MEXICO, S. DE R. L. DE C. V.	XAXX0101010000			46800	111	BANBAJO 0201	Cheque N° 0448	PAGO DE BOTANAS PRINGLES PARA EVENTO DEL DIA DEL PADRE DEL	3,656.50	27-jun-25

ESTE DOCUMENTO FORMA PARTE DE LA CUENTA DETALLADA DEL MUNICIPIO DE SAN DIEGO DE ALEJANDRIA, JAL.



000033

284	KEVIN HENRICH FLORES GOMEZ	AV. INDEPENDENCIA, COL. SAN FELIPE	ATOTONILCO EL ALTO, JAL.	47750	171	GASTO CORRIENTE	Cheque N° 0450	CAJA CHICA	992.66	27-Jun-25
94	CADENA COMERCIAL OXJO, SA DE CV	XAXXO10101000		46800	171	BANBAJO 0201	Cheque N° 0450	CAJA CHICA	832.00	27-Jun-25
95	CADENA COMERCIAL OXJO, SA DE CV	XAXXO10101000		46800	171	BANBAJO 0201	Cheque N° 0450	CAJA CHICA	3,657.32	27-Jun-25
55	ALEANDRA ALMEIDA DIAZ	AEDBAG0319IDA	SAN DIEGO DE ALEANDRIA	47590	171	GASTO CORRIENTE	Cheque N° 0450	CAJA CHICA	597.01	27-Jun-25
56	ALEANDRA ALMEIDA DIAZ	AEDBAG0319IDA	SAN DIEGO DE ALEANDRIA	47590	171	GASTO CORRIENTE	Cheque N° 0450	CAJA CHICA	894.00	27-Jun-25
12	ADRIAN GARCIA PADILLA	GAPAG10910QDQ4	AQUILES SERDAN 200-35	36300	171	BANBAJO 0201	Cheque N° 0450	CAJA CHICA	570.00	27-Jun-25
112	CHRISTIAN ALEJIS ROCHA MARQUEZ	RONICR104145Q6G	MANZANO 257, COL. SAN ANTONIO	36340	261	BANBAJO 1217 PROYECTO	Transf N° 4459	PAGO DE (LONA) LETRERO ALUSIVO AL PROYECTO DEL GRUPO DE DESARROLLO	1,276.00	27-Jun-25
113	CHRISTIAN ALEJIS ROCHA MARQUEZ	RONICR104145Q6G	MANZANO 257, COL. SAN ANTONIO	36340	261	BANBAJO 1217 PROYECTO	Transf N° 3032	PAGO DE (LONA) LETRERO ALUSIVO AL PROYECTO DEL GRUPO DE DESARROLLO	1,276.00	27-Jun-25
73	BANCO DEL BAJO S.A., INSTITUCION DE BANCA MULTIPLE	XAXXO10101000	LAGOS DE MORENO, HIDALGO 399	47400	171	GASTO CORRIENTE	Réf N° ESTADO DE CLIENT	PAGO DE COMISIONES BANCARIAS DE LA CUENTA DE GASTO CORRIENTE 0201 DEL	385.70	30-Jun-25
74	BANCO DEL BAJO S.A., INSTITUCION DE BANCA MULTIPLE	XAXXO10101000	LAGOS DE MORENO, HIDALGO 399	47400	171	BANBAJO 1217 PROYECTO	Réf N° ESTADO DE CLIENT	PAGO DE COMISIONES BANCARIAS DE LA CUENTA DEL PROYECTO.146.1217 DEL	52.20	30-Jun-25
1	ABRAHAM PADILLA RAMOS	PARA000939P29		47590	261	BANBAJO 1217 PROYECTO	Transf N° 5251	PAGO DE CAPACITACION EN TECNICAS DE MANEJO DE SEMILLAS, AGUA Y OTROS	35,000.00	30-Jun-25
372	RIGOBERTO ZEPEDA ACEVES	ZEAR7009109L5		46800	261	BANBAJO 1217 PROYECTO	Transf N° 6931	PAGO DE INSUMOS PARA PROYECTO ESTATAL 146 GRUPO DE DESARROLLO	118,724.00	01-Jul-25
244	JOSE MA. GODOY SANCHEZ	GOSM5812295I6	GRUCERO SAN DIEGO, LA UNION	47590	171	GASTO CORRIENTE	Transf N° 9400	PAGO DE COMBUSTIBLE DE VEHICULOS DE DIF Y UBR (UNIDAD BASICA DE	3,606.57	02-Jul-25
245	JOSE MA. GODOY SANCHEZ	GOSM5812295I6	GRUCERO SAN DIEGO, LA UNION	47590	171	GASTO CORRIENTE	Transf N° 9400	PAGO DE COMBUSTIBLE DE VEHICULOS DE DIF Y UBR (UNIDAD BASICA DE	360.00	02-Jul-25
133	EDUARDO CAMARGO HERNANDEZ	CAHEB31205553	CALLE INDEPENDENCIA 103 A	47590	171	GASTO CORRIENTE	Transf N° 7489	PAGO DE SERVICIO DE INTERNET DE UBR (UNIDAD BASICA DE REHABILITACION)	464.00	03-Jul-25
134	EDUARDO CAMARGO HERNANDEZ	CAHEB31205553	CALLE INDEPENDENCIA 103 A	47590	171	GASTO CORRIENTE	Transf N° 6521	PAGO DE SERVICIO DE INTERNET DE DIF MUNICIPAL DEL MES DE JUNIO 2025	464.00	03-Jul-25
164	FELIPE PADILLA RAMIREZ	PARF10910T0T6	LOPEZ NOROIN 248	47180	261	BANBAJO 1217 PROYECTO	Transf N° 6039	PAGO DE INSUMOS PARA PROYECTO ESTATAL 146 GRUPO DE DESARROLLO	118,724.00	04-Jul-25
111	CHRISTIAN ALEJIS ROCHA MARQUEZ	RONICR104145Q6G	MANZANO 257, COL. SAN ANTONIO	36340	171	GASTO CORRIENTE	Transf N° 6454	PAGO DE INSUMOS PARA PROYECTO ESTATAL 146 GRUPO DE DESARROLLO	2,830.40	11-Jul-25
118	COSTCO MEXICO, SA DE CV	XAXXO10101000	LEON, GTO	37229	171	BANBAJO 0201	Cheque N° 0456	CAMPAMENTO DE VERANO Y TABLADO	1,903.00	14-Jul-25
5	ACF PIZZA S.A DE CV	XAXXO10101000	MARIANO LAMAS 104, COL. LOMA VERDE	37295	171	GASTO CORRIENTE	Cheque N° 0456	CAJA CHICA	228.00	14-Jul-25
65	AMERICANA COTTON, SA DE CV	XAXXO10101000	JOSE JUAN TORRES LANOA 1807-17, PLAZA ARBOLEDAS	37480	171	GASTO CORRIENTE	Cheque N° 0456	CAJA CHICA	4,275.00	14-Jul-25
367	RED DE CARNETERIAS DEL OCCIDENTE S.A DE CV	XAXXO10101000		46800	171	GASTO CORRIENTE	Cheque N° 0456	CAJA CHICA	3,289.80	14-Jul-25
328	NUOVA VAL MART DE MEXICO, S. DE R. L. DE C. V.	XAXXO10101000		46800	171	GASTO CORRIENTE	Cheque N° 0456	CAJA CHICA	578.00	14-Jul-25
363	RED DE CARNETERIAS DEL OCCIDENTE S.A DE CV	XAXXO10101000		46800	171	GASTO CORRIENTE	Cheque N° 0456	CAJA CHICA	1,996.00	14-Jul-25
401	SUSHIYA RESTAURANTES	XAXXO10101000	MINERAL DE VALENCIANA	36275	171	BANBAJO 0201	Cheque N° 0456	CAJA CHICA	268.00	14-Jul-25
198	JOSE JUAN ECHERESTE GAMMA	EEGJ710120P26	SAN DIEGO DE ALEANDRIA	47590	171	GASTO CORRIENTE	Transf N° 1727	PAGO DE ARTICULOS DE LIMPIEZA DE DIF Y UBR (UNIDAD BASICA DE	226.20	14-Jul-25
199	JOSE JUAN ECHERESTE GAMMA	EEGJ710120P26	SAN DIEGO DE ALEANDRIA	47590	171	GASTO CORRIENTE	Transf N° 1727	PAGO DE ARTICULOS DE LIMPIEZA DE DIF Y UBR (UNIDAD BASICA DE	563.76	14-Jul-25
248	JOSE MA. GODOY SANCHEZ	GOSM5812295I6	GRUCERO SAN DIEGO, LA UNION	47590	171	GASTO CORRIENTE	Transf N° 5852	PAGO DE COMBUSTIBLE DE VEHICULOS DE DIF Y UBR (UNIDAD BASICA DE	2,449.99	18-Jul-25
249	JOSE MA. GODOY SANCHEZ	GOSM5812295I6	GRUCERO SAN DIEGO, LA UNION	47590	171	GASTO CORRIENTE	Transf N° 5852	PAGO DE COMBUSTIBLE DE VEHICULOS DE DIF Y UBR (UNIDAD BASICA DE	2,692.00	18-Jul-25
67	ASOCIACION GANADERA LOCAL DE SAN MIGUEL EL ALTO JALISCO	XAXXO10101000		46800	171	GASTO CORRIENTE	Cheque N° 0459	CAJA CHICA	108.00	29-Jul-25
52	ALEANDRA ALMEIDA DIAZ	AEDBAG0319IDA	SAN DIEGO DE ALEANDRIA	47590	171	GASTO CORRIENTE	Cheque N° 0459	CAJA CHICA	725.00	29-Jul-25
11	ADRIAN GARCIA PADILLA	GAPAG10910QDQ4	AQUILES SERDAN 200-35	36300	171	BANBAJO 0201	Cheque N° 0459	CAJA CHICA	820.00	29-Jul-25
38	ALDO PAUL VALADEZ VALDERRAMA	VAVAB80220MM9	SAN DIEGO DE ALEANDRIA, CENTRO	47590	171	BANBAJO 0201	Cheque N° 0459	CAJA CHICA	1,444.20	29-Jul-25
39	ALDO PAUL VALADEZ VALDERRAMA	VAVAB80220MM9	SAN DIEGO DE ALEANDRIA, CENTRO	47590	171	BANBAJO 0201	Cheque N° 0459	CAJA CHICA	1,156.52	29-Jul-25
40	ALDO PAUL VALADEZ VALDERRAMA	VAVAB80220MM9	SAN DIEGO DE ALEANDRIA, CENTRO	47590	171	BANBAJO 0201	Cheque N° 0459	CAJA CHICA	162.40	29-Jul-25
403	SUSHIYA RESTAURANTES	XAXXO10101000	MINERAL DE VALENCIANA	36275	171	BANBAJO 0201	Cheque N° 0459	CAJA CHICA	2,838.00	29-Jul-25

ESTE DOCUMENTO FORMA PARTE DE LA CUENTA DETALLADA DEL MUNICIPIO DE SAN DIEGO DE ALEANDRIA, JAL.



000034

177	JAVIER MUÑOZ GONZALEZ	MUGI600525499		46800	261	BANBAJO 1722 PROYECTO 10	Transf N° 2392	PAGO DE COLCHONES Y BASES PARA LA	2,450.00	12-ago-25
178	JAVIER MUÑOZ GONZALEZ	MUGI600525499		46800	261	BANBAJO 1722 PROYECTO 10	Transf N° 2392	PAGO DE COLCHONES Y BASES PARA LA	2,450.00	12-ago-25
131	EDUARDO CAMARGO HERNANDEZ	CAHE631205553	CALLE INDEPENDENCIA 103 A ALEANDRIA	47590	171	GASTO CORRIENTE BANBAJO 0201	Transf N° 7665	PAGO DE SERVICIO DE INTERNET DE DIF MUNICIPAL DEL MES DE AGOSTO 2025	487.20	12-ago-25
132	EDUARDO CAMARGO HERNANDEZ	CAHE631205553	CALLE INDEPENDENCIA 103 A ALEANDRIA	47590	171	GASTO CORRIENTE BANBAJO 0201	Transf N° 9195	PAGO DE SERVICIO DE INTERNET DE UBR (UNIDAD BASICA DE REHABILITACION)	487.20	12-ago-25
134	ERIKA MORALES RAMIREZ	MOR691006114		46800	171	GASTO CORRIENTE BANBAJO 0201	Transf N° 5069	PAGO DE FERIA DE DIF MUNICIPAL (MULTICONTACTO Y TAZA DE BANO CON Y UBR)	1,819.00	12-ago-25
158	ESPERANZA VILLEGAS BECERRA	VIBE811014CF0		47590	171	GASTO CORRIENTE BANBAJO 0201	Transf N° 2161	REFACCIONES DE VEHICULOS DE DIF Y PAGO DE MANTENIMIENTO Y	900.00	12-ago-25
159	ESPERANZA VILLEGAS BECERRA	VIBE811014CF0		47590	171	GASTO CORRIENTE BANBAJO 0201	Transf N° 2161	REFACCIONES DE VEHICULOS DE DIF Y PAGO DE MANTENIMIENTO Y	2,100.01	12-ago-25
246	JOSE MA. GODOY SANCHEZ	GOSM581229586	CRUCERO SAN DIEGO- LA UNION	47590	171	GASTO CORRIENTE BANBAJO 0201	Transf N° 5174	PAGO DE COMBUSTIBLE DE VEHICULOS DE DIF Y UBR (UNIDAD BASICA DE	7,564.16	12-ago-25
247	JOSE MA. GODOY SANCHEZ	GOSM581229586	CRUCERO SAN DIEGO- LA UNION	47590	171	GASTO CORRIENTE BANBAJO 0201	Transf N° 5174	PAGO DE COMBUSTIBLE DE VEHICULOS DE DIF Y UBR (UNIDAD BASICA DE	2,197.00	12-ago-25
181	JOSE GUADALUPE MENDEZ MARTINEZ	MEH6910120383	SAN JULIAN JAL	46800	171	GASTO CORRIENTE BANBAJO 0201	Transf N° 2394	PAGO DE BANCHETE DE EVENTO DE ADULTO MAYOR DEL MUNICIPIO DE SAN	21,697.00	22-ago-25
196	JOSE JUAN ECHEVESTE GAMA	EGGJ710120926	SAN DIEGO DE ALEANDRIA	47590	171	GASTO CORRIENTE BANBAJO 0201	Transf N° 6410	PAGO DE ARTICULOS DE LIMPIEZA DE DIF Y UBR (UNIDAD BASICA DE	1,015.00	26-ago-25
197	JOSE JUAN ECHEVESTE GAMA	EGGJ710120926	SAN DIEGO DE ALEANDRIA	47590	171	GASTO CORRIENTE BANBAJO 0201	Transf N° 6410	PAGO DE ARTICULOS DE LIMPIEZA DE DIF Y UBR (UNIDAD BASICA DE	344.20	26-ago-25
332	OMAR LOPEZ AGUIRRE	LOAO790524HW9	VERACRUZ 119, COL MORELOS	36380	171	GASTO CORRIENTE BANBAJO 0201	Transf N° 4988	PAGO DE PLACA RECONOCIMIENTO DE ADULTO MAYOR DISTINGUIDO DEL	1,160.00	26-ago-25
326	NIUEVA WAL MART DE MEXICO, S. DE R.L. DE C. V.	XAXX010101000		46800	171	GASTO CORRIENTE BANBAJO 0201	Cheque N° 0466	CAJA CHICA	760.00	27-ago-25
366	JOSE JUAN ECHEVESTE GAMA	EGGJ710120926	SAN DIEGO DE ALEANDRIA	47590	171	GASTO CORRIENTE BANBAJO 0201	Cheque N° 0466	CAJA CHICA	2,571.00	27-ago-25
190	NIUEVA WAL MART DE MEXICO, S. DE R.L. DE C. V.	XAXX010101000		46800	171	GASTO CORRIENTE BANBAJO 0201	Cheque N° 0466	CAJA CHICA	301.52	27-ago-25
301	DAQU DE SONORA	DS9090705NU3	LEON GUANAJUATO	37530	171	GASTO CORRIENTE BANBAJO 0201	Cheque N° 0466	CAJA CHICA	621.00	27-ago-25
92	CADERNA COMERCIAL OXXO, SA DE CV	XAXX010101000		46800	171	GASTO CORRIENTE BANBAJO 0201	Cheque N° 0466	CAJA CHICA	399.00	27-ago-25
10	ADRIAN GARCIA PADILLA	GAP910910Q04	AQUILES SERBAN 200-35	36300	171	GASTO CORRIENTE BANBAJO 0201	Cheque N° 0466	CAJA CHICA	2,566.99	27-ago-25
53	ALEANDRA ALMEIDA DIAZ	AED8A80319IDA	SAN DIEGO DE ALEANDRIA	47590	171	GASTO CORRIENTE BANBAJO 0201	Cheque N° 0466	CAJA CHICA	860.00	27-ago-25
54	ALEANDRA ALMEIDA DIAZ	AED8A80319IDA	SAN DIEGO DE ALEANDRIA	47590	171	GASTO CORRIENTE BANBAJO 0201	Cheque N° 0466	CAJA CHICA	511.00	27-ago-25
77	BANCO DEL BAJO S.A., INSTITUCION DE BANCA MULTIPLE	XAXX010101000	LAGOS DE MORENO, HIDALGO 399	47400	171	GASTO CORRIENTE BANBAJO 1722 PROYECTO 10	Ref N° ESTADO DE CUENTA	PAGO DE COMISIONES BANCARIAS DE LA CUENTA GASTO CORRIENTE BANBAJO	394.40	31-ago-25
78	BANCO DEL BAJO S.A., INSTITUCION DE BANCA MULTIPLE	XAXX010101000	LAGOS DE MORENO, HIDALGO 399	47400	171	GASTO CORRIENTE BANBAJO 1722 PROYECTO 10	Ref N° ESTADO DE CUENTA	PAGO DE COMISIONES BANCARIAS DE LA CUENTA GASTO CORRIENTE BANBAJO	17.40	31-ago-25
79	DE BANCA MULTIPLE	XAXX010101000	LAGOS DE MORENO, HIDALGO 399	47400	171	GASTO CORRIENTE BANBAJO 1722 PROYECTO 10	Ref N° ESTADO DE CUENTA	PAGO DE COMISIONES BANCARIAS DE LA CUENTA GASTO CORRIENTE BANBAJO	111.01	31-ago-25
295	MARITZA MARQUEZ LOZANO	MAAM155056980	SAN DIEGO DE ALEANDRIA	47590	171	GASTO CORRIENTE BANBAJO 0201	Transf N° 7077	DIF MUNICIPAL	576.00	01-sep-25
142	EDUARDO CAMARGO HERNANDEZ	CAHE631205553	CALLE INDEPENDENCIA 103 A ALEANDRIA	47590	171	GASTO CORRIENTE BANBAJO 0201	Transf N° 3117	PAGO DE SERVICIO DE INTERNET DE DIF MUNICIPAL DEL MES DE SEPTIEMBRE	464.00	01-sep-25
143	EDUARDO CAMARGO HERNANDEZ	CAHE631205553	CALLE INDEPENDENCIA 103 A ALEANDRIA	47590	171	GASTO CORRIENTE BANBAJO 0201	Transf N° 4724	PAGO DE SERVICIO DE INTERNET DE UBR (UNIDAD BASICA DE REHABILITACION)	464.00	01-sep-25
226	JOSE MA. GODOY SANCHEZ	GOSM581229586	CRUCERO SAN DIEGO- LA UNION	47590	171	GASTO CORRIENTE BANBAJO 0201	Transf N° 7894	PAGO DE COMBUSTIBLE VEHICULOS DE DIF Y UBR (UNIDAD BASICA DE	5,228.24	01-sep-25
227	JOSE MA. GODOY SANCHEZ	GOSM581229586	CRUCERO SAN DIEGO- LA UNION	47590	171	GASTO CORRIENTE BANBAJO 0201	Transf N° 7894	PAGO DE COMBUSTIBLE VEHICULOS DE DIF Y UBR (UNIDAD BASICA DE	2,726.00	01-sep-25
114	CHROMA MEDIA SOLUTIONS	CMS250116QHA		46800	171	GASTO CORRIENTE BANBAJO 0201	Transf N° 1584	PAGO DE ESTIQUETAS PARA DESTAQUES DE ADULTO MAYOR Y DE DISPLAY CON	516.20	11-sep-25
161	ESPERANZA VILLEGAS BECERRA	VIBE811014CF0		47590	171	GASTO CORRIENTE BANBAJO 0201	Transf N° 9084	PAGO DE AFINACION Y MANTENIMIENTO DE VEHICULO CHEVY LUV DE DIF	1,566.00	12-sep-25
255	JOSE MAURICIO GARZA LINO	GALM70126742		46800	171	GASTO CORRIENTE BANBAJO 0201	Cheque N° 0469	CAJA CHICA	845.00	12-sep-25
293	MADAME DUBARRY	MDI8910010G99		46800	171	GASTO CORRIENTE BANBAJO 0201	Cheque N° 0469	CAJA CHICA	499.99	12-sep-25
91	CADERNA COMERCIAL OXXO, SA DE CV	XAXX010101000		46800	171	GASTO CORRIENTE BANBAJO 0201	Cheque N° 0469	CAJA CHICA	1,464.90	12-sep-25
116	COSTO MEXICO, SA DE CV	XAXX010101000		37229	171	GASTO CORRIENTE BANBAJO 0201	Cheque N° 0469	CAJA CHICA	2,425.00	12-sep-25

ESTE DOCUMENTO FORMA PARTE DE LA CUENTA DETALLADA DEL MUNICIPIO DE SAN DIEGO DE ALEANDRIA, JAL

000036



117	COSTO MEXICO, SA DE CV	XXAX010101000	LEON, GTO	LEON, GTO	37229	171	GASTO CORRIENTE	CHEQUE N° 0469	CAJA CHICA	528.00	12-sep-25
58	ALEJANDRA ALMEIDA DIAZ	AEDB803191DA	SAN DIEGO DE ALEJANDRIA	SAN DIEGO DE ALEJANDRIA	47590	171	GASTO CORRIENTE	Cheque N° 0469	CAJA CHICA	464.00	12-sep-25
59	ALEJANDRA ALMEIDA DIAZ	AEDB803191DA	SAN DIEGO DE ALEJANDRIA	SAN DIEGO DE ALEJANDRIA	47590	171	GASTO CORRIENTE	Cheque N° 0469	CAJA CHICA	383.00	12-sep-25
393	SUPER GAS DE LOS ALTOS S.A DE C.V	XXAX010101000	PASEO DE LOS INSURGENTES #2415, COL. RILETAS	LEON, GTO	37310	171	GASTO CORRIENTE	Cheque N° 0469	CAJA CHICA	999.99	12-sep-25
335	DE C.V	XXAX010101000	HIDALGO 328, CENTRO	LEON, GTO	37000	171	GASTO CORRIENTE	Cheque N° 0469	CAJA CHICA	395.00	12-sep-25
296	MARTHA MARQUEZ LOZANO	MAAMI50069890	SAN DIEGO DE ALEJANDRIA	SAN DIEGO DE ALEJANDRIA	47590	171	GASTO CORRIENTE	Transf N° 2005	PAGO DE PINTURA, ESTOPA Y TINNER PARA	625.00	18-sep-25
297	MARTHA MARQUEZ LOZANO	MAAMI50069890	SAN DIEGO DE ALEJANDRIA	SAN DIEGO DE ALEJANDRIA	47590	171	GASTO CORRIENTE	Transf N° 2005	PAGO DE PINTURA, ESTOPA Y TINNER PARA	124.00	18-sep-25
191	JOSE JUAN ECHEVESTE GAMA	EGG710120926	SAN DIEGO DE ALEJANDRIA	SAN DIEGO DE ALEJANDRIA, JAL	47590	171	GASTO CORRIENTE	Transf N° 4471	PAGO DE ARTICULOS DE LIMPIEZA DE DIF	373.52	22-sep-25
192	JOSE JUAN ECHEVESTE GAMA	EGG710120926	SAN DIEGO DE ALEJANDRIA	SAN DIEGO DE ALEJANDRIA, JAL	47590	171	GASTO CORRIENTE	Transf N° 4471	PAGO DE ARTICULOS DE LIMPIEZA DE DIF	1,786.40	22-sep-25
83	BANCO DEL BAJO S.A., INSTITUCION DE BANCA MULTIPLE	XXAX010101000	LAGOS DE MORENO, HIDALGO 399	LAGOS DE MORENO	47400	171	BANBAJO 0201	Ref N° ESTADO DE CUERNTA GASTO CORRIENTE BANBAJO DE LA	390.60	30-sep-25	
84	BANCO DEL BAJO S.A., INSTITUCION DE BANCA MULTIPLE	XXAX010101000	LAGOS DE MORENO, HIDALGO 399	LAGOS DE MORENO	47400	171	BANBAJO 1217 PROYECTO 146	Ref N° ESTADO DE CUERNT	79.92	30-sep-25	
49	ALEJANDRA ALMEIDA DIAZ	AEDB803191DA	SAN DIEGO DE ALEJANDRIA	SAN DIEGO DE ALEJANDRIA	47590	171	GASTO CORRIENTE	Cheque N° 0472	CAJA CHICA	569.00	30-sep-25
50	ALEJANDRA ALMEIDA DIAZ	AEDB803191DA	SAN DIEGO DE ALEJANDRIA	SAN DIEGO DE ALEJANDRIA	47590	171	GASTO CORRIENTE	Cheque N° 0472	CAJA CHICA	754.00	30-sep-25
15	ADRIAN GARCIA PADILLA	GAPP910910Q04	AQUILES SERDAN 200-35	SAN FRANCISCO DEL RINCON	36300	171	GASTO CORRIENTE	Cheque N° 0472	CAJA CHICA	485.00	30-sep-25
18	ALDO PAUL VALADEZ VALDEERRAMA	VVAV88020MMV9	SAN DIEGO DE ALEJANDRIA, CENTRO	ALEJANDRIA	47590	171	GASTO CORRIENTE	Cheque N° 0472	CAJA CHICA	1,063.72	30-sep-25
19	ALDO PAUL VALADEZ VALDEERRAMA	VVAV88020MMV9	SAN DIEGO DE ALEJANDRIA, CENTRO	ALEJANDRIA	47590	171	GASTO CORRIENTE	Cheque N° 0472	CAJA CHICA	783.00	30-sep-25
20	ALDO PAUL VALADEZ VALDEERRAMA	VVAV88020MMV9	SAN DIEGO DE ALEJANDRIA, CENTRO	ALEJANDRIA	47590	171	GASTO CORRIENTE	Cheque N° 0472	CAJA CHICA	649.60	30-sep-25
21	ALDO PAUL VALADEZ VALDEERRAMA	VVAV88020MMV9	SAN DIEGO DE ALEJANDRIA, CENTRO	ALEJANDRIA	47590	171	GASTO CORRIENTE	Cheque N° 0472	CAJA CHICA	1,926.18	30-sep-25
335	NUEVA WAL MART DE MEXICO, S. DE R. L. DE C. V.	XXAX010101000			46800	171	GASTO CORRIENTE	Cheque N° 0472	CAJA CHICA	498.00	30-sep-25
315	NUEVA WAL MART DE MEXICO, S. DE R. L. DE C. V.	XXAX010101000			46800	171	GASTO CORRIENTE	Cheque N° 0472	CAJA CHICA	2,269.00	30-sep-25
316	NUEVA WAL MART DE MEXICO, S. DE R. L. DE C. V.	XXAX010101000			46800	171	GASTO CORRIENTE	Cheque N° 0472	CAJA CHICA	966.00	30-sep-25
399	SUSHI'AI RESTAURANTES	XXAX010101000	MINERAL DE VALENCIANA	SILAO, GTO	36275	171	GASTO CORRIENTE	Cheque N° 0472	CAJA CHICA	1,799.00	30-sep-25
381	SERGIO ROJAS PADILLA	ROP56310026E7	SAN DIEGO DE ALEJANDRIA	SAN DIEGO DE ALEJANDRIA, JAL	47590	171	GASTO CORRIENTE	Cheque N° 0473	PAGO DE EMPAQUE PARA REPARACION	417.00	01-oct-25
146	EDUARDO CAMARGO HERNANDEZ	CAHEB31205553	CALLE INDEPENDENCIA 103 A	SAN DIEGO DE ALEJANDRIA	47590	171	GASTO CORRIENTE	Transf N° 3340	PAGO DE INTERNET DE UBR (UNIDAD BASICA DE REHABILITACION) DEL MES DE	464.00	01-oct-25
147	EDUARDO CAMARGO HERNANDEZ	CAHEB31205553	CALLE INDEPENDENCIA 103 A	SAN DIEGO DE ALEJANDRIA	47590	171	GASTO CORRIENTE	Transf N° 2478	PAGO DE INTERNET DE DIF MUNICIPAL DEL MES DE OCTUBRE 2025	464.00	01-oct-25
222	JOSE MA. GODOY SANCHEZ	GOSM581229586	CRUCEÑO SAN DIEGO, LA UNION	ALEJANDRIA, JAL	47590	171	GASTO CORRIENTE	Transf N° 3882	PAGO DE COMBUSTIBLE DE VEHICULOS	4,073.42	01-oct-25
223	JOSE MA. GODOY SANCHEZ	GOSM581229586	CRUCEÑO SAN DIEGO, LA UNION	ALEJANDRIA, JAL	47590	171	GASTO CORRIENTE	Transf N° 3882	PAGO DE COMBUSTIBLE DE VEHICULOS	2,508.00	01-oct-25
188	JOSE JUAN ECHEVESTE GAMA	EGG710120926	SAN DIEGO DE ALEJANDRIA	ALEJANDRIA, JAL	47590	171	GASTO CORRIENTE	Transf N° 8982	PAGO DE MATERIAL DE LIMPIEZA DE DIF MUNICIPAL Y UBR (UNIDAD BASICA DE	415.28	08-oct-25
189	JOSE JUAN ECHEVESTE GAMA	EGG710120926	SAN DIEGO DE ALEJANDRIA	ALEJANDRIA, JAL	47590	171	GASTO CORRIENTE	Transf N° 8982	PAGO DE MATERIAL DE LIMPIEZA DE DIF MUNICIPAL Y UBR (UNIDAD BASICA DE	51.04	08-oct-25
294	MARIELA ESPARZA GUTIERREZ	EAGN899507...	PIN NIÑOS HEROES 604, LOC LA CAMPANA	ALEJANDRIA	47590	111	GASTO CORRIENTE	Cheque N° 0476	CAJA CHICA	700.00	14-oct-25
130	COSTO MEXICO, SA DE CV	XXAX010101000	LEON, GTO	LEON, GTO	37229	171	GASTO CORRIENTE	Cheque N° 0476	CAJA CHICA	795.00	14-oct-25
87	CADENA COMERCIAL OXXO, SA DE CV	XXAX010101000			46800	171	GASTO CORRIENTE	Cheque N° 0476	CAJA CHICA	1,813.91	14-oct-25
88	CADENA COMERCIAL OXXO, SA DE CV	XXAX010101000			46800	171	GASTO CORRIENTE	Cheque N° 0476	CAJA CHICA	3,904.34	14-oct-25
6	ADRIAN GARCIA PADILLA	GAPP910910Q04	AQUILES SERDAN 200-35	SAN FRANCISCO DEL RINCON	36300	171	GASTO CORRIENTE	Cheque N° 0476	CAJA CHICA	1,100.00	14-oct-25
7	ADRIAN GARCIA PADILLA	GAPP910910Q04	AQUILES SERDAN 200-35	SAN FRANCISCO DEL RINCON	36300	171	GASTO CORRIENTE	Cheque N° 0476	CAJA CHICA	630.00	14-oct-25
2	ACF PIZZA SA DE CV	XXAX010101000	MARIO LUMAS 104, COL LOMA VERDE	LEON, GTO	37295	171	GASTO CORRIENTE	Cheque N° 0476	CAJA CHICA	228.00	14-oct-25

ESTE DOCUMENTO FORMA PARTE DE LA CUENTA DETALLADA DEL MUNICIPIO DE SAN DIEGO DE ALEJANDRIA, JAL



000037

368	RED DE CARRETERAS DEL OCCIDENTE SAB DE CV	XAXX010101000			46800	171	GASTO CORRIENTE	Cheque N° 0476	CAJA CHICA	5,008.00	14-oct-25
317	REDAWA WAL MART DE MEXICO, S. DE R. L. DE C. V.	XAXX010101000			46800	171	GASTO CORRIENTE	Cheque N° 0476	CAJA CHICA	275.00	14-oct-25
224	JOSE MA. GODOY SANCHEZ	GOSM581229586	CAJUCERO SAN DIEGO- LA UNION	SAN DIEGO DE ALEANDRIA, JAL	47590	171	GASTO CORRIENTE	Transf N° 2569	PAGO DE COMBUSTIBLE DE VEHICULOS DE DIF Y UBR (UNIDAD BASICA DE	2,863.58	16-oct-25
225	JOSE MA. GODOY SANCHEZ	GOSM581229586	CAJUCERO SAN DIEGO- LA UNION	SAN DIEGO DE ALEANDRIA, JAL	47590	171	GASTO CORRIENTE	Transf N° 2569	PAGO DE COMBUSTIBLE DE VEHICULOS DE DIF Y UBR (UNIDAD BASICA DE	1,788.00	16-oct-25
180	JOSE ANTONIO MEDRANO GARCIA	MEGA610613436	PICINA 307, LOS QUINOS	LEON GUANAJUATO	37410	171	GASTO CORRIENTE	Transf N° 1959	PAGO DE REPTIFICACION AUTOMOTRIZ DE CHEVY LUV VEHICULO DE DIF	2,853.60	29-oct-25
166	FERNANDO OVEIRO NAVARRO	ONFR405158P99			46800	171	GASTO CORRIENTE	Cheque N° 0479	CAJA CHICA	477.93	29-oct-25
98	CADENA COMERCIAL OXXO, SA DE CV	XAXX010101000			46800	171	GASTO CORRIENTE	Cheque N° 0479	CAJA CHICA	17.01	29-oct-25
122	CRISTIAN BALLEARDO HERNANDEZ	BAHC35039PFA			46800	171	GASTO CORRIENTE	Cheque N° 0479	CAJA CHICA	1,757.50	29-oct-25
321	REDAWA WAL MART DE MEXICO, S. DE R. L. DE C. V.	XAXX010101000			46800	171	GASTO CORRIENTE	Cheque N° 0479	CAJA CHICA	179.00	29-oct-25
373	ROBERTO VILLEGAS ROJAS	VR66905127X1			46800	171	GASTO CORRIENTE	Cheque N° 0479	CAJA CHICA	1,695.64	29-oct-25
374	ROBERTO VILLEGAS ROJAS	VR66905127X1			46800	171	GASTO CORRIENTE	Cheque N° 0479	CAJA CHICA	847.82	29-oct-25
397	SUSHITAI RESTAURANTES	XAXX010101000	MINERAL DE VALENCIANA	SILAQ, GTO	36275	171	GASTO CORRIENTE	Cheque N° 0479	CAJA CHICA	897.00	29-oct-25
85	BANCO DEL BAJO S.A., INSTITUCION DE BANCA MULTIPLE	XAXX010101000	LAGOS DE MORENO, HIDALGO 399	LAGOS DE MORENO	47400	171	GASTO CORRIENTE	Ref N° ESTADO DE CUENTA GASTO CORRIENTE BANBAJO CLIENT	PAGO DE COMISIONES BANCARIAS DE LA CUENTA GASTO CORRIENTE BANBAJO	390.90	31-oct-25
144	EDUARDO CAMARGO HERNANDEZ	CAHEE31205553	CALLE INDEPENDENCIA 103 A	SAN DIEGO DE ALEANDRIA	47590	171	GASTO CORRIENTE	Transf N° 1973	PAGO DE INTERNET UBR (UNIDAD BASICA DE REHABILITACION) DEL MES DE	464.00	07-nov-25
145	EDUARDO CAMARGO HERNANDEZ	CAHEE31205553	CALLE INDEPENDENCIA 103 A	SAN DIEGO DE ALEANDRIA	47590	171	GASTO CORRIENTE	Transf N° 5519	PAGO DE INTERNET DE DIF MUNICIPAL DEL MES DE NOVIEMBRE 2025	464.00	07-nov-25
195	JOSE LILIAN ECHEVESTE GAMA	EEL710120P25	SAN DIEGO DE ALEANDRIA	SAN DIEGO DE ALEANDRIA, JAL	47590	171	GASTO CORRIENTE	Transf N° 1332	PAGO DE MATERIAL DE LIMPIEZA DE UBR (UNIDAD BASICA DE REHABILITACION)	736.60	11-nov-25
167	GRUPO PARISMA S.A DE C.V	XAXX010101000	VENUSTIANO CARRANZA 77	CIUDAD DE MEXICO	06000	171	GASTO CORRIENTE	Cheque N° 0489	CAJA CHICA	399.80	14-nov-25
22	ALDO PAUL VALADEZ VALDERRAMA	VAVAB80220MM9	SAN DIEGO DE ALEANDRIA, CENTRO	SAN DIEGO DE ALEANDRIA	47590	171	GASTO CORRIENTE	Cheque N° 0489	CAJA CHICA	931.48	14-nov-25
23	ALDO PAUL VALADEZ VALDERRAMA	VAVAB80220MM9	SAN DIEGO DE ALEANDRIA, CENTRO	SAN DIEGO DE ALEANDRIA	47590	171	GASTO CORRIENTE	Cheque N° 0489	CAJA CHICA	1,602.38	14-nov-25
402	SUSHITAI RESTAURANTES	XAXX010101000	MINERAL DE VALENCIANA	SILAQ, GTO	36275	171	GASTO CORRIENTE	Cheque N° 0489	CAJA CHICA	4,134.33	14-nov-25
365	RED DE CARRETERAS DEL OCCIDENTE SAB DE CV	XAXX010101000			46800	171	GASTO CORRIENTE	Cheque N° 0489	CAJA CHICA	1,887.00	14-nov-25
318	REDAWA WAL MART DE MEXICO, S. DE R. L. DE C. V.	XAXX010101000			46800	171	GASTO CORRIENTE	Cheque N° 0489	CAJA CHICA	627.00	14-nov-25
319	REDAWA WAL MART DE MEXICO, S. DE R. L. DE C. V.	XAXX010101000			46800	171	GASTO CORRIENTE	Cheque N° 0489	CAJA CHICA	836.00	14-nov-25
320	REDAWA WAL MART DE MEXICO, S. DE R. L. DE C. V.	XAXX010101000			46800	171	GASTO CORRIENTE	Cheque N° 0489	CAJA CHICA	1,093.98	14-nov-25
232	JOSE MA. GODOY SANCHEZ	GOSM581229586	CAJUCERO SAN DIEGO- LA UNION	SAN DIEGO DE ALEANDRIA, JAL	47590	171	GASTO CORRIENTE	Transf N° 7468	PAGO DE COMBUSTIBLE DE VEHICULOS DE DIF Y UBR (UNIDAD BASICA DE	7,226.32	14-nov-25
233	JOSE MA. GODOY SANCHEZ	GOSM581229586	CAJUCERO SAN DIEGO- LA UNION	SAN DIEGO DE ALEANDRIA, JAL	47590	171	GASTO CORRIENTE	Transf N° 7468	PAGO DE COMBUSTIBLE DE VEHICULOS DE DIF Y UBR (UNIDAD BASICA DE	4,470.00	14-nov-25
260	JUANA GABRIELA CANO ECHEVESTE	CAEBR40328IGA	SAN DIEGO DE ALEANDRIA	ALEANDRIA	47590	171	GASTO CORRIENTE	Transf N° 3713	PAGO DE CAJETERIA DE DIF MUNICIPAL Y UBR (UNIDAD BASICA DE	2,412.01	21-nov-25
261	JUANA GABRIELA CANO ECHEVESTE	CAEBR40328IGA	SAN DIEGO DE ALEANDRIA	ALEANDRIA	47590	171	GASTO CORRIENTE	Transf N° 3713	PAGO DE CAJETERIA DE DIF MUNICIPAL Y UBR (UNIDAD BASICA DE	1,039.00	21-nov-25
262	JUANA GABRIELA CANO ECHEVESTE	CAEBR40328IGA	SAN DIEGO DE ALEANDRIA	ALEANDRIA	47590	171	GASTO CORRIENTE	Transf N° 3835	PAGO DE CAJETERIA DE DIF MUNICIPAL Y UBR (UNIDAD BASICA DE	2,555.02	21-nov-25
263	JUANA GABRIELA CANO ECHEVESTE	CAEBR40328IGA	SAN DIEGO DE ALEANDRIA	ALEANDRIA	47590	171	GASTO CORRIENTE	Transf N° 3835	PAGO DE CAJETERIA DE DIF MUNICIPAL Y UBR (UNIDAD BASICA DE	243.00	21-nov-25
57	ALEANDRIA ALMEIDA DIAZ	AEDA8201319DA	SAN DIEGO DE ALEANDRIA	ALEANDRIA	47590	171	GASTO CORRIENTE	Cheque N° 0493	CAJA CHICA	742.00	27-nov-25
89	CADENA COMERCIAL OXXO, SA DE CV	XAXX010101000			46800	171	GASTO CORRIENTE	Cheque N° 0493	CAJA CHICA	1,293.49	27-nov-25
90	CADENA COMERCIAL OXXO, SA DE CV	XAXX010101000			46800	171	GASTO CORRIENTE	Cheque N° 0493	CAJA CHICA	949.49	27-nov-25
369	RED DE CARRETERAS DEL OCCIDENTE SAB DE CV	XAXX010101000			46800	171	GASTO CORRIENTE	Cheque N° 0493	CAJA CHICA	1,503.99	27-nov-25
398	SUSHITAI RESTAURANTES	XAXX010101000	MINERAL DE VALENCIANA	SILAQ, GTO	36275	171	GASTO CORRIENTE	Cheque N° 0493	CAJA CHICA	1,203.00	27-nov-25
155	ERIVA MORALES RAMIREZ	MOR1301906114			46800	171	GASTO CORRIENTE	Transf N° 1866	PAGO DE GUARDAPOLVO PARA ALMACEN DE DIF MUNICIPAL	52.00	27-nov-25

ESTE DOCUMENTO FORMA PARTE DE LA CUENTA DETALLADA DEL MUNICIPIO DE SAN DIEGO DE ALEANDRIA, JAL

000038



000000

115	CHROMA MEDIA SOLUTIONS	CHAS5011601HA	46800	171	GASTO CORRIENTE	TRANSF N° 1614	PAGO DE 500 BOLETOS IMPRESOS PARA	518.52	27-nov-25
86	BANCO DEL BAJO S.A., INSTITUCION DE BANCA MULTIPLE	XAXX010101000	47400	171	BANBAJO 0201	Ref N° ESTADO DE CUENTA	LIBR. UNIDAD BASICA DE PAGO DE COMISIONES BANCARIAS DE LA CUENTA GASTO CORRIENTE BANBAJO	385.70	30-nov-25
230	JOSE MA. GODOY SANCHEZ	GOSM581229586	47590	171	GASTO CORRIENTE	Transf N° 1569	PAGO DE COMBUSTIBLE DE VEHICULOS DE DIF Y UBR (UNIDAD BASICA DE	5,176.91	02-dic-25
231	JOSE MA. GODOY SANCHEZ	GOSM581229586	47590	171	GASTO CORRIENTE	Transf N° 1569	DE DIF Y UBR (UNIDAD BASICA DE	1,254.00	02-dic-25
140	EDUARDO CAMARGO HERNANDEZ	CAHE631205553	47590	171	GASTO CORRIENTE	Transf N° 3229	DEL MES DE DICIEMBRE 2025	464.00	02-dic-25
141	EDUARDO CAMARGO HERNANDEZ	CAHE631205553	47590	171	GASTO CORRIENTE	Transf N° 2132	BASICA DE INTERNET DE UBR (UNIDAD	464.00	02-dic-25
128	DULCERIA DE LOS ALTOS SA DE CV	XAXX010101000	47180	171	BANBAJO 0201	Transf N° 2983	PAGO DE 590 BOLOS DE DULCES PARA	15,311.01	08-dic-25
93	CADERNA COMERCIAL OKKO, SA DE CV	XAXX010101000	46800	171	GASTO CORRIENTE	Cheque N° 0497	POSADAS NAV/VERNAS DE DIF MUNICIPAL	885.21	11-dic-25
68	AUTOZONE DE MEXICO S DE RL DE CV	XAXX010101000	46800	171	GASTO CORRIENTE	Cheque N° 0497	CAJA CHICA	229.00	11-dic-25
16	ALDO PAUL VALADEZ VALDERRAMA	VAVAS80220MM9	47590	171	BANBAJO 0201	Cheque N° 0497	CAJA CHICA	1,098.20	11-dic-25
17	ALDO PAUL VALADEZ VALDERRAMA	VAVAS80220MM9	47590	171	GASTO CORRIENTE	Cheque N° 0497	CAJA CHICA	1,997.08	11-dic-25
4	ACF PIZZA SA DE CV	XAXX010101000	37295	171	GASTO CORRIENTE	Cheque N° 0497	CAJA CHICA	2,231.10	11-dic-25
9	ADRIAN GARCIA PADILLA	GAPAS09120Q04	36300	171	BANBAJO 0201	Cheque N° 0497	CAJA CHICA	950.00	11-dic-25
291	MA VIVIAN PADILLA GARCIA	PAGV621124CF4	37530	171	GASTO CORRIENTE	Cheque N° 0497	CAJA CHICA	735.00	11-dic-25
305	NUEDA WAL MART DE MEXICO, S. DE R. L. DE C. V.	XAXX010101000	46800	171	GASTO CORRIENTE	Cheque N° 0497	CAJA CHICA	4,193.50	11-dic-25
400	SUSHIVAL RESTAURANTES	XAXX010101000	36275	171	BANBAJO 0201	Cheque N° 0497	CAJA CHICA	465.00	11-dic-25
371	REB STRIPES	RST141127478	53390	171	GASTO CORRIENTE	Cheque N° 0497	CAJA CHICA	2,997.01	11-dic-25
193	JOSE JUAN ECHEVERTE GAMA	EGEJ70120P26	47590	171	BANBAJO 0201	Transf N° 0101	PAGO DE MATERIAL DE LIMPIEZA DE DIF Y	250.56	11-dic-25
194	JOSE JUAN ECHEVERTE GAMA	EGEJ70120P26	47590	171	GASTO CORRIENTE	Transf N° 0101	PAGO DE MATERIAL DE LIMPIEZA DE DIF Y	486.04	11-dic-25
156	ERICA MORALES RAMIREZ	MORER910506114	46800	171	BANBAJO 0201	Transf N° 8897	PAGO DE PINTURA AEROSOL UBR	143.00	11-dic-25
228	JOSE MA. GODOY SANCHEZ	GOSM581229586	47590	171	GASTO CORRIENTE	Transf N° 8512	PAGO DE COMBUSTIBLE DE VEHICULOS	4,736.55	16-dic-25
229	JOSE MA. GODOY SANCHEZ	GOSM581229586	47590	171	BANBAJO 0201	Transf N° 8512	PAGO DE COMBUSTIBLE DE VEHICULOS	1,254.00	16-dic-25

Bajo protesta de decir verdad declaramos que los Estados Financieros y sus Notas son razonablemente correctos y responsabilidad del emisor.

[Signature]
 LIC. MARIA DE JESUS PEREZ GUTIERREZ
 PRESIDENTE DIF MUNICIPAL

[Signature]
 MTRA. VIANEY DEL REFUGIO PADILLA RAMOS
 DIRECTORA DIF MUNICIPAL

**ESTE DOCUMENTO FORMA
 PARTE DE LA CUENTA
 DETALLADA DEL MUNICIPIO DE
 SAN DIEGO DE ALEJANDRIA, JAL**



**CUENTA PÚBLICA - DIF SISTEMA PARA EL DESARROLLO INTEGRAL DE LA FAMILIA
DEL MUNICIPIO DE SAN DIEGO DE ALEJANDRÍA DIF**

INFORME SOBRE PASIVOS CONTINGENTES

AL 31 DE DICIEMBRE DE 2025

(Cifras en pesos)

DESCRIPCIÓN	IMPORTE
JUICIOS	0.00
GARANTIAS	0.00
ABALES	0.00
PENSIONES	0.00
JUBILACIONES	0.00
SUMA TOTAL	0.00
SUMA TOTAL	0.00

Bajo protesta de decir verdad declaramos que los Estados Financieros y sus Notas son razonablemente correctos y responsabilidad del emisor.



LIC. MARÍA DE JESÚS PÉREZ GUTIÉRREZ
PRESIDENTE DIF MUNICIPAL



MTRA. VIANEY DEL REFUGIO PADILLA RAMOS
DIRECTORA DIF MUNICIPAL



**ESTE DOCUMENTO FORMA
PARTE DE LA CUENTA
DETALLADA DEL MUNICIPIO DE
SAN DIEGO DE ALEJANDRÍA, JAL.**

CUENTA PÚBLICA - DIF SISTEMA PARA EL DESARROLLO INTEGRAL DE LA FAMILIA DEL MUNICIPIO DE SAN DIEGO DE ALEJANDRÍA DIF
Estado de Cambios en la Situación Financiera
DEL 1° DE ENERO AL 31 DE DICIEMBRE DE 2025
(Cifras en Pesos)

Concepto	Origen	Aplicación
ACTIVO	0.00	239,790.19
Activo Circulante	0.00	224,086.24
Efectivo y equivalentes	0.00	222,343.34
Derechos a Recibir Efectivo o Equivalentes	0.00	1,742.90
Derechos a Recibir Bienes o Servicios	0.00	0.00
Inventarios	0.00	0.00
Almacenes	0.00	0.00
Estimación por Pérdida o Deterioro de Activos Circulantes	0.00	0.00
Otros Activos Circulantes	0.00	0.00
Activo No Circulante	0.00	15,703.95
Inversiones Financieras a Largo Plazo	0.00	0.00
Derechos a Recibir Efectivo o Equivalentes a Largo Plazo	0.00	0.00
Bienes Inmuebles, Infraestructura y Construcciones en Proceso	0.00	0.00
Bienes Muebles	0.00	15,703.95
Activos Intangibles	0.00	0.00
Depreciación, Deterioro y Amortización Acumulada de Bienes	0.00	0.00
Activos Diferidos	0.00	0.00
Estimación por Pérdida o Deterioro de Activos no Circulantes	0.00	0.00
Otros Activos no Circulantes	0.00	0.00
PASIVO	0.00	4,941.02
Pasivo Circulante	0.00	4,941.02
Cuentas por Pagar a Corto Plazo	0.00	4,941.02
Documentos por Pagar a Corto Plazo	0.00	0.00
Porción a Corto Plazo de la Deuda Pública a Largo Plazo	0.00	0.00
Títulos y Valores a Corto Plazo	0.00	0.00
Pasivos Diferidos a Corto Plazo	0.00	0.00
Fondos y Bienes de Terceros en Garantía y/o Administración a Corto Plazo	0.00	0.00
Provisiones a Corto Plazo	0.00	0.00
Otros Pasivos a Corto Plazo	0.00	0.00
Pasivo No Circulante	0.00	0.00
Cuentas por Pagar a Largo Plazo	0.00	0.00
Documentos por Pagar a Largo Plazo	0.00	0.00
Deuda Pública a Largo Plazo	0.00	0.00
Pasivos Diferidos a Largo Plazo	0.00	0.00
Fondos y Bienes de Terceros en Garantía y/o en Administración a Largo Plazo	0.00	0.00
Provisiones a Largo Plazo	0.00	0.00
HACIENDA PÚBLICA/PATRIMONIO	322,846.53	78,115.32
Hacienda Pública/Patrimonio Contribuido	0.00	0.00
Aportaciones	0.00	0.00
Donaciones de Capital	0.00	0.00
Actualización de la Hacienda Pública/Patrimonio	0.00	0.00
Hacienda Pública/Patrimonio Generado	322,846.53	78,115.32
Resultado del Ejercicio (Ahorro/Desahorro)	322,846.53	0.00
Resultados de Ejercicios Anteriores	0.00	78,115.32
Revalúos	0.00	0.00
Reservas	0.00	0.00
Rectificaciones de Resultados de Ejercicios Anteriores	0.00	0.00
Exceso o Insuficiencia en la Actualización de la Hacienda Pública/Patrimonio	0.00	0.00
Resultado por Posición Monetaria	0.00	0.00
Resultado por Tenencia de Activos no Monetarios	0.00	0.00

Bajo protesta de decir verdad declaramos que los Estados Financieros y sus notas, son razonablemente correctos y son responsabilidad del emisor.



[Handwritten Signature]

LIC. MARÍA DE JESÚS PÉREZ GUTIÉRREZ
PRESIDENTE DIF MUNICIPAL

[Handwritten Signature]

MTRA. VIANEY DEL REFUGIO PADILLA RAMOS
DIRECTORA DIF MUNICIPAL

ESTE DOCUMENTO FORMA PARTE DE LA CUENTA DETALLADA DEL MUNICIPIO DE SAN DIEGO DE ALEJANDRÍA, JAL



000041

CUENTA PÚBLICA - DIF SISTEMA PARA EL DESARROLLO INTEGRAL DE LA FAMILIA DEL MUNICIPIO DE SAN DIEGO DE ALEJANDRÍA DIF

Estado Analítico del Ejercicio del Presupuesto de Egresos
 Clasificación Económica (por Tipo de Gasto)
 DEL 1° DE ENERO AL 31 DE DICIEMBRE DE 2025
 (Cifras en pesos)

Concepto	Egresos					Subejercicio
	Aprobado	Ampliaciones/ (Reducciones)	Modificado	Devenido	Pagado	
Gasto Corriente	3,341,875.00	-374,482.21	2,967,392.79	2,967,392.79	2,967,392.79	0.00
Gasto de Capital	18,125.00	-2,421.05	15,703.95	15,703.95	15,703.95	0.00
Amortización de la Deuda y Disminución de Pasivos	0.00	0.00	0.00	0.00	0.00	0.00
Pensiones y Jubilaciones	0.00	0.00	0.00	0.00	0.00	0.00
Participaciones	0.00	0.00	0.00	0.00	0.00	0.00
Total del Egreso	3,360,000.00	-376,903.26	2,983,096.74	2,983,096.74	2,983,096.74	0.00

Bajo protesta de decir verdad declaramos que los Estados Financieros y sus notas, son razonablemente correctos y son responsabilidad del emisor.

[Firma]
 LIC. MARÍA DE JESÚS PÉREZ GUTIÉRREZ
 PRESIDENTE DIF MUNICIPAL

[Firma]
 MTRA. VIANEY DEL REFUGIO PADILLA RAMOS
 DIRECTORA DIF MUNICIPAL

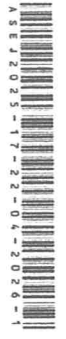

ESTE DOCUMENTO FORMA
 PARTE DE LA CUENTA
 DETALLADA DEL MUNICIPIO DE
 SAN DIEGO DE ALEJANDRÍA, JAL.

Total del Egreso	0.00	0.00	0.00	0.00	0.00	0.00	0.00	0.00
	3,360,000.00	-376,903.26	2,983,096.74	2,983,096.74	2,983,096.74	2,983,096.74	2,983,096.74	0.00

Gobierno (Federal/Estatal/Municipal) de: SISTEMA PARA EL DESARROLLO INTEGRAL DE LA FAMILIA DEL MUNICIPIO DE SAN DIEGO

DE ALEJANDRIA DIF

Estado Analítico del Ejercicio del Presupuesto de Egresos
Clasificación Administrativa
DEL 1° DE ENERO AL 31 DE DICIEMBRE DE 2025
(Cifras en Pesos)

Concepto	Egresos						Subejercicio
	Aprobado	Ampliaciones/ (Reducciones)	Modificado	Devengado	Pagado		
Poder Ejecutivo	0.00	0.00	0.00	0.00	0.00	0.00	0.00
Poder Legislativo	0.00	0.00	0.00	0.00	0.00	0.00	0.00
Poder Judicial	0.00	0.00	0.00	0.00	0.00	0.00	0.00
Organismos Autónomos	0.00	0.00	0.00	0.00	0.00	0.00	0.00
Total del Egreso	0.00	0.00	0.00	0.00	0.00	0.00	0.00

Sector Paraestatal del Gobierno (Federal/Estatal/Municipal) de: SISTEMA PARA EL DESARROLLO INTEGRAL DE LA FAMILIA DEL MUNICIPIO DE SAN DIEGO DE ALEJANDRIA DIF

Estado Analítico del Ejercicio del Presupuesto de Egresos
Clasificación Administrativa
DEL 1° DE ENERO AL 31 DE DICIEMBRE DE 2025
(Cifras en Pesos)

Concepto	Egresos						Subejercicio
	Aprobado	Ampliaciones/ (Reducciones)	Modificado	Devengado	Pagado		
Entidades Paraestatales y Fideicomisos No Empresariales y No Financieros	0.00	0.00	0.00	0.00	0.00	0.00	0.00
Instituciones Públicas de la Seguridad Social	0.00	0.00	0.00	0.00	0.00	0.00	0.00
Entidades Paraestatales Empresariales No Financieras con Participación Estatal Mayoritaria	0.00	0.00	0.00	0.00	0.00	0.00	0.00
Fideicomisos Empresariales No Financieros con Participación Estatal Mayoritaria	0.00	0.00	0.00	0.00	0.00	0.00	0.00
Entidades Paraestatales Empresariales Financieras Monetarias con Participación Estatal Mayoritaria	0.00	0.00	0.00	0.00	0.00	0.00	0.00
Entidades Paraestatales Empresariales Financieras No Monetarias con Participación Estatal Mayoritaria	0.00	0.00	0.00	0.00	0.00	0.00	0.00
Fideicomisos Financieros Públicos con Participación Estatal Mayoritaria	0.00	0.00	0.00	0.00	0.00	0.00	0.00
Entidades Paramunicipales (en sus diferentes clasificaciones)	0.00	0.00	0.00	0.00	0.00	0.00	0.00
Total del Egreso	0.00	0.00	0.00	0.00	0.00	0.00	0.00

Bajo protesta de decir verdad declaramos que los Estados Financieros y sus notas, son razonablemente correctos y son responsabilidad del emisor.

ESTE DOCUMENTO FORMA
PARTE DE LA CUENTA
DETALLADA DEL MUNICIPIO DE
SAN DIEGO DE ALEJANDRIA, JALISCO

70000

LIC. MARÍA DE JESÚS PÉREZ GUTIÉRREZ
PRESIDENTE DIF MUNICIPAL

MTRA. VIANEY DEL REFUGIO PADILLA RAMOS
DIRECTORA DIF MUNICIPAL



ESTE DOCUMENTO FORMA
PARTE DE LA CUENTA
DETALLADA DEL MUNICIPIO DE
SAN DIEGO DE ALEJANDRIA, JAL.

000015

CUENTA PÚBLICA - DIF SISTEMA PARA EL DESARROLLO INTEGRAL DE LA FAMILIA DEL MUNICIPIO DE SAN DIEGO DE ALEJANDRÍA DIF

Estado Analítico del Ejercicio del Presupuesto de Egresos
 Clasificación Funcional (Finalidad y Función)
 DEL 1° DE ENERO AL 31 DE DICIEMBRE DE 2025
 (Cifras en Pesos)

Concepto	Egresos					Subterfido
	Aprobado	Ampliaciones/ (Reducciones)	Modificado	Devengado	Pagado	
Gobierno	0,00	0,00	0,00	0,00	0,00	0,00
Legislación	0,00	0,00	0,00	0,00	0,00	0,00
Justicia	0,00	0,00	0,00	0,00	0,00	0,00
Coordinación de la Política de Gobierno	0,00	0,00	0,00	0,00	0,00	0,00
Relaciones Exteriores	0,00	0,00	0,00	0,00	0,00	0,00
Asuntos Financieros y Hacendarios	0,00	0,00	0,00	0,00	0,00	0,00
Seguridad Nacional	0,00	0,00	0,00	0,00	0,00	0,00
Asuntos de Orden Público y de Seguridad Interior	0,00	0,00	0,00	0,00	0,00	0,00
Otros Servicios Generales	0,00	0,00	0,00	0,00	0,00	0,00
Desarrollo Social	3.360.000,00	-376.903,26	2.983.096,74	2.983.096,74	2.983.096,74	0,00
Protección Ambiental	0,00	0,00	0,00	0,00	0,00	0,00
Vivienda y Servicios a la Comunidad	0,00	0,00	0,00	0,00	0,00	0,00
Salud	0,00	0,00	0,00	0,00	0,00	0,00
Recreación, Cultura y Otras Manifestaciones Sociales	0,00	0,00	0,00	0,00	0,00	0,00
Educación	0,00	0,00	0,00	0,00	0,00	0,00
Protección Social	0,00	0,00	0,00	0,00	0,00	0,00
Otros Asuntos Sociales	3.360.000,00	-376.903,26	2.983.096,74	2.983.096,74	2.983.096,74	0,00
Desarrollo Económico	0,00	0,00	0,00	0,00	0,00	0,00
Asuntos Económicos, Comerciales y Laborales en General	0,00	0,00	0,00	0,00	0,00	0,00
Agricultura, Silvicultura, Pesca y Caza	0,00	0,00	0,00	0,00	0,00	0,00
Combustibles y Energía	0,00	0,00	0,00	0,00	0,00	0,00
Minería, Manufacturas y Construcción	0,00	0,00	0,00	0,00	0,00	0,00
Transporte	0,00	0,00	0,00	0,00	0,00	0,00
Comunicaciones	0,00	0,00	0,00	0,00	0,00	0,00
Turismo	0,00	0,00	0,00	0,00	0,00	0,00
Ciencia, Tecnología e Innovación	0,00	0,00	0,00	0,00	0,00	0,00
Otras Industrias y Otros Asuntos Económicos	0,00	0,00	0,00	0,00	0,00	0,00
Otras no Clasificadas en Funciones Anteriores	0,00	0,00	0,00	0,00	0,00	0,00
Transacciones de la Deuda Pública / Costo Financiero de la Deuda	0,00	0,00	0,00	0,00	0,00	0,00
Transferencias, Participaciones y Aportaciones entre diferentes Niveles y Ordenes de Gobierno	0,00	0,00	0,00	0,00	0,00	0,00
Sanearamiento del Sistema Financiero	0,00	0,00	0,00	0,00	0,00	0,00
Adeudos de Ejercicios Fiscales Anteriores	0,00	0,00	0,00	0,00	0,00	0,00
Total del Egreso	3.360.000,00	-376.903,26	2.983.096,74	2.983.096,74	2.983.096,74	0,00

Bajo protesta de decir verdad declaramos que los Estados Financieros y sus notas, son razonablemente correctos y son responsabilidad del emisor.

LIC. MARÍA DE JESÚS PÉREZ GUTIÉRREZ
 PRESIDENTE DIF MUNICIPAL

MTRA. VIANEY DEL REFUGIO PADILLA RAMOS
 DIRECTORA DIF MUNICIPAL

ESTE DOCUMENTO FORMA PARTE DE LA CUENTA DETALLADA DEL MUNICIPIO DE SAN DIEGO DE ALEJANDRÍA, JAL.

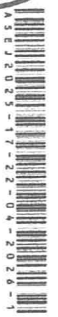



ESTE DOCUMENTO FORMA
PARTE DE LA CUENTA
DETALLADA DEL MUNICIPIO DE
SAN DIEGO DE ALEJANDRÍA, JAL

CUENTA PÚBLICA - DIF SISTEMA PARA EL DESARROLLO INTEGRAL DE LA FAMILIA DEL MUNICIPIO DE SAN DIEGO DE ALEJANDRÍA DIF

**Estado Analítico del Ejercicio del Presupuesto de Egresos Detallado - LDF
Clasificación Funcional (Finalidad y Función)
DEL 1° DE ENERO AL 31 DE DICIEMBRE DE 2025
(PESOS)**

Concepto	Egresos					Subejercicio
	Aprobado	Ampliaciones/ (Reducciones)	Modificado	Devengado	Pagado	
I. Gasto No Etiquetado	2,760,000.00	-191,903.26	2,568,096.74	2,568,096.74	2,568,096.74	0.00
A Gobierno	0.00	0.00	0.00	0.00	0.00	0.00
a1) Legislación			0.00			0.00
a2) Justicia			0.00			0.00
a3) Coordinación de la Política de Gobierno			0.00			0.00
a4) Relaciones Exteriores			0.00			0.00
a5) Asuntos Financieros y Hacendarios			0.00			0.00
a6) Seguridad Nacional			0.00			0.00
a7) Asuntos de Orden Público y de Seguridad Interior			0.00			0.00
a8) Otros Servicios Generales			0.00			0.00
B Desarrollo Social	2,760,000.00	-191,903.26	2,568,096.74	2,568,096.74	2,568,096.74	0.00
b1) Protección Ambiental			0.00			0.00
b2) Vivienda y Servicios a la Comunidad			0.00			0.00
b3) Salud			0.00			0.00
b4) Recreación, Cultura y Otras Manifestaciones Sociales			0.00			0.00
b5) Educación			0.00			0.00
b6) Protección Social			0.00			0.00
b7) Otros Asuntos Sociales			0.00			0.00
C Desarrollo Económico	0.00	0.00	0.00	0.00	0.00	0.00
c1) Asuntos Económicos, Comerciales y Laborales en General			0.00			0.00
c2) Agropecuaria, Silvicultura, Pesca y Caza			0.00			0.00
c3) Combustibles y Energía			0.00			0.00
c4) Minería, Manufacturas y Construcción			0.00			0.00
c5) Transporte			0.00			0.00
c6) Comunicaciones			0.00			0.00
c7) Turismo			0.00			0.00
c8) Ciencia, Tecnología e Innovación			0.00			0.00
c9) Otras Industrias y Otros Asuntos Económicos			0.00			0.00
D Otras No Clasificadas en Funciones Anteriores	0.00	0.00	0.00	0.00	0.00	0.00
d1) Transacciones de la Deuda Pública / Costo Financiero de la Deuda			0.00	0.00	0.00	0.00
d2) Transferencias, Participaciones y Aportaciones Entre Diferentes Niveles y Ordenes de Gobierno			0.00			0.00
d3) Saneamiento del Sistema Financiero			0.00			0.00
d4) Adeudos de Ejercicios Fiscales Anteriores			0.00			0.00
II. Gasto Etiquetado	600,000.00	-185,000.00	415,000.00	415,000.00	415,000.00	0.00
A Gobierno	0.00	0.00	0.00	0.00	0.00	0.00
a1) Legislación			0.00			0.00
a2) Justicia			0.00			0.00
a3) Coordinación de la Política de Gobierno			0.00			0.00
a4) Relaciones Exteriores			0.00			0.00
a5) Asuntos Financieros y Hacendarios			0.00			0.00
a6) Seguridad Nacional			0.00			0.00
a7) Asuntos de Orden Público y de Seguridad Interior			0.00			0.00
a8) Otros Servicios Generales			0.00			0.00
B Desarrollo Social	600,000.00	-185,000.00	415,000.00	415,000.00	415,000.00	0.00
b1) Protección Ambiental			0.00			0.00
b2) Vivienda y Servicios a la Comunidad			0.00			0.00
b3) Salud			0.00			0.00
b4) Recreación, Cultura y Otras Manifestaciones Sociales			0.00			0.00
b5) Educación			0.00			0.00
b6) Protección Social			0.00			0.00
b7) Otros Asuntos Sociales			0.00			0.00
C Desarrollo Económico	0.00	0.00	0.00	0.00	0.00	0.00
c1) Asuntos Económicos, Comerciales y Laborales en General			0.00			0.00
c2) Agropecuaria, Silvicultura, Pesca y Caza			0.00			0.00
c3) Combustibles y Energía			0.00			0.00
c4) Minería, Manufacturas y Construcción			0.00			0.00
c5) Transporte			0.00			0.00
c6) Comunicaciones			0.00			0.00
c7) Turismo			0.00			0.00
c8) Ciencia, Tecnología e Innovación			0.00			0.00
c9) Otras Industrias y Otros Asuntos Económicos			0.00			0.00
D Otras No Clasificadas en Funciones Anteriores	0.00	0.00	0.00	0.00	0.00	0.00
d1) Transacciones de la Deuda Pública / Costo Financiero de la Deuda			0.00	0.00	0.00	0.00
d2) Transferencias, Participaciones y Aportaciones Entre Diferentes Niveles y Ordenes de Gobierno			0.00			0.00
d3) Saneamiento del Sistema Financiero			0.00			0.00
d4) Adeudos de Ejercicios Fiscales Anteriores			0.00			0.00
III. Total de Egresos	3,360,000.00	-376,903.26	2,983,096.74	2,983,096.74	2,983,096.74	0.00

Bajo protesta de decir verdad declaramos que los Estados Financieros y sus notas, son razonablemente correctos y son responsabilidad del emisor.

LIC. MARÍA DE JESÚS PÉREZ GUTIÉRREZ
PRESIDENTE DIF MUNICIPAL

MTRA. VIANEY DEL REFUGIO PADILLA RAMOS
DIRECTORA DIF MUNICIPAL



**ESTE DOCUMENTO FORMA
PARTE DE LA CUENTA
DETALLADA DEL MUNICIPIO DE
SAN DIEGO DE ALEJANDRÍA, JAL**

CUENTA PÚBLICA - DIF SISTEMA PARA EL DESARROLLO INTEGRAL DE LA FAMILIA DEL MUNICIPIO DE SAN DIEGO DE ALEJANDRÍA DIF

Estado Analítico del Ejercicio del Presupuesto de Egresos Detallado - LDF
 Clasificación de Servicios Personales por Categoría
 DEL 1° DE ENERO AL 31 DE DICIEMBRE DE 2025
 (PESOS)

Concepto	Egresos					Subejercicio
	Aprobado	Ampliaciones/ (Reducciones)	Modificado	Devengado	Pagado	
I. Gasto No Etiquetado						
A. Personal Administrativo y de Servicio Público	1,680,367.00	-13,429.10	1,666,937.90	1,666,937.90	1,666,937.90	0.00
B. Magisterio	1,680,367.00	-13,429.10	1,666,937.90	1,666,937.90	1,666,937.90	0.00
C. Servicios de Salud	0.00	0.00	0.00	0.00	0.00	0.00
c1) Personal Administrativo			0.00			0.00
c2) Personal Médico, Paramédico y afín			0.00			0.00
D. Seguridad Pública	0.00	0.00	0.00	0.00	0.00	0.00
E. Gastos asociados a la implementación de nuevas leyes federales o reformas a las mismas			0.00	0.00	0.00	0.00
e1) Nombre del Programa o Ley			0.00			0.00
e2) Nombre del Programa o Ley			0.00			0.00
F. Sentencias laborales definitivas			0.00			0.00
II. Gasto Etiquetado						
A. Personal Administrativo y de Servicio Público	0.00	0.00	0.00	0.00	0.00	0.00
B. Magisterio			0.00			0.00
C. Servicios de Salud	0.00	0.00	0.00	0.00	0.00	0.00
c1) Personal Administrativo			0.00			0.00
c2) Personal Médico, Paramédico y afín			0.00			0.00
D. Seguridad Pública			0.00			0.00
E. Gastos asociados a la implementación de nuevas leyes federales o reformas a las mismas			0.00	0.00	0.00	0.00
e1) Nombre del Programa o Ley			0.00			0.00
e2) Nombre del Programa o Ley			0.00			0.00
F. Sentencias laborales definitivas			0.00			0.00
III. Total del Gasto en Servicios Personales	1,680,367.00	-13,429.10	1,666,937.90	1,666,937.90	1,666,937.90	0.00

Bajo protesta de decir verdad declaramos que los Estados Financieros y sus notas, son razonablemente correctos y son responsabilidad del emisor.

LIC. MARIA DE JESUS PÉREZ GUTIÉRREZ
 PRESIDENTE DIF MUNICIPAL

MTRA. VIANEY DEL REFUGIO PADILLA RAMOS
 DIRECTORA DIF MUNICIPAL

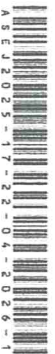

ESTE DOCUMENTO FORMA
 PARTE DE LA CUENTA
 DETALLADA DEL MUNICIPIO DE
 SAN DIEGO DE ALEJANDRÍA, JAL

CUENTA PÚBLICA - DIF SISTEMA PARA EL DESARROLLO INTEGRAL DE LA FAMILIA DEL MUNICIPIO DE SAN DIEGO DE ALEJANDRÍA DIF

**Balance Presupuestario - LDF
DEL 1° DE ENERO AL 31 DE DICIEMBRE DE 2025
(PESOS)**

Concepto	Estimado/ Aprobado	Devengado	Recaudado/ Pagado
A. Ingresos Totales	3,360,000.00	3,212,124.00	3,212,124.00
A1. Ingresos de Libre Disposición	2,760,000.00	2,797,124.00	2,797,124.00
A2. Transferencias Federales Etiquetadas	600,000.00	415,000.00	415,000.00
A3. Financiamiento Neto	0.00	0.00	0.00
B. Egresos Presupuestarios	3,360,000.00	2,983,096.74	2,983,096.74
B1. Gastos No Etiquetado (sin incluir Amortización de la Deuda Pública)	2,760,000.00	2,568,096.74	2,568,096.74
B2. Gasto Etiquetado (sin incluir Amortización de la Deuda Pública)	600,000.00	415,000.00	415,000.00
C. Remanentes del Ejercicio Anterior		0.00	0.00
C1. Remanentes de Ingresos de Libre Disposición aplicados en el periodo			
C2. Remanentes de Transferencias Federales Etiquetadas aplicados en el periodo			
I. Balance Presupuestario	0.00	229,027.26	229,027.26
II. Balance Presupuestario sin Financiamiento Neto	0.00	229,027.26	229,027.26
III. Balance Presupuestario sin Financiamiento Neto y sin Remanentes del Ejercicio Anterior	0.00	229,027.26	229,027.26

Concepto	Aprobado	Devengado	Pagado
E. Intereses, Comisiones y Gastos de la Deuda	0.00	0.00	0.00
E1. Intereses, Comisiones y Gastos de la Deuda con Gasto No Etiquetado	0.00	0.00	0.00
E2. Intereses, Comisiones y Gastos de la Deuda con Gasto Etiquetado	0.00	0.00	0.00
IV. Balance Primario	0.00	229,027.26	229,027.26

Concepto	Estimado/ Aprobado	Devengado	Recaudado/ Pagado
F. Financiamiento	0.00	0.00	0.00
F1. Financiamiento con Fuente de Pago de Ingresos de Libre Disposición	0.00	0.00	0.00
F2. Financiamiento con Fuente de Pago de Transferencias Federales Etiquetadas	0.00	0.00	0.00
G. Amortización de la Deuda	0.00	0.00	0.00
G1. Amortización de la Deuda Pública con Gasto No Etiquetado	0.00	0.00	0.00
G2. Amortización de la Deuda Pública con Gasto Etiquetado	0.00	0.00	0.00
A3. Financiamiento Neto	0.00	0.00	0.00

Concepto	Estimado/ Aprobado	Devengado	Recaudado/ Pagado
A1. Ingresos de Libre Disposición	2,760,000.00	2,797,124.00	2,797,124.00
A3.1 Financiamiento Neto con Fuente de Pago de Ingresos de Libre Disposición	0.00	0.00	0.00
F1. Financiamiento con Fuente de Pago de Ingresos de Libre Disposición	0.00	0.00	0.00
G1. Amortización de la Deuda Pública con Gasto Etiquetado	0.00	0.00	0.00
B1. Gasto No Etiquetado (sin incluir Amortización de la Deuda Pública)	2,760,000.00	2,568,096.74	2,568,096.74
C1. Remanente de ingresos de libre disposición aplicados en el periodo		0.00	0.00
V. Balance Presupuestario de Recursos Disponibles	0.00	229,027.26	229,027.26
VI. Balance Presupuestario de Recursos Disponibles sin Financiamiento Neto	0.00	229,027.26	229,027.26

Concepto	Estimado/ Aprobado	Devengado	Recaudado/ Pagado
A2. Transferencias Federales Etiquetadas	600,000.00	415,000.00	415,000.00
A3.2 Financiamiento Neto con Fuente de Pago de Transferencias Federales Etiquetadas	0.00	0.00	0.00
F2. Financiamiento con Fuente de Pago de Transferencias Federales Etiquetadas	0.00	0.00	0.00
G2. Amortización de la Deuda Pública con Gasto Etiquetado	0.00	0.00	0.00
B2. Gasto Etiquetado (sin incluir Amortización de la Deuda Pública)	600,000.00	415,000.00	415,000.00
C2. Remanentes de Transferencias Federales Etiquetadas aplicados en el periodo		0.00	0.00
VII. Balance Presupuestario de Recursos Etiquetados	0.00	0.00	0.00
VIII. Balance Presupuestario de Recursos Etiquetados sin Financiamiento Neto	0.00	0.00	0.00

Bajo protesta de decir verdad declaramos que los Estados Financieros y sus notas, son razonablemente correctos y son responsabilidad del emisor.

LIC. MARÍA DE JESÚS PÉREZ GUTIÉRREZ
PRESIDENTE DIF MUNICIPAL

MTRA. VIANEY DEL REFUGIO PADILLA RAMOS
DIRECTORA DIF MUNICIPAL



ESTE DOCUMENTO FORMA
PARTE DE LA CUENTA
DETALLADA DEL MUNICIPIO DE
SAN DIEGO DE ALEJANDRÍA, JAL.

CUENTA PÚBLICA - DIF SISTEMA PARA EL DESARROLLO INTEGRAL DE LA FAMILIA DEL MUNICIPIO DE SAN DIEGO DE ALEJANDRÍA DIF

Informativa Anual de Obras
DEL 1° DE ENERO AL 31 DE DICIEMBRE DE 2025

(Cifra en pesos)

NOMBRE DE OBRA O NÚMERO DE ORDEN DE TRABAJO	LOCALIDAD	DESCRIPCIÓN DE LA OBRA U OBJETO DEL CONTRATO	NOMBRE DEL EJECUTOR DE LA OBRA	UBICACIÓN GEOGRÁFICA		MODALIDAD DE EJECUCIÓN				PLAZO DE EJECUCIÓN			PROGRESO Y/O OPERATIVIDAD		ORIGEN DEL RECURSO (MONTO)			IMPORTE TOTAL DEL PAGO	ESTATUS DE LA OBRA	ENTRADA RESPECTIVA Y/O MINUTA DE TRAMITACIÓN		
				ALTITUD	LONGITUD	ANAL. TÉCNICA	CONCURS. PÚBLICA	CONTRATO	UTIL. PÚBLICA	FINAN. PÚBLICA	FINAN. PRIVADA	FINAN. EXTERNA	DÍAS NATURALES	SI	NO	ESTATAL	FEDERAL			CONVENIO FEDERAL	SI	NO
NO APLICA	NO APLICA	NO APLICA	NO APLICA	0	0	X	X			01-01-25	01-01-25	0		X	0.00	0.00	0.00	0.00	0.00	Terminada	X	

Bajo protesta de decir verdad declaramos que los Estados Financieros y sus Notas son razonablemente correctos y responsabilidad del emisor.

LIC. MARÍA DE JESÚS PÉREZ GUTIÉRREZ
PRESIDENTE-DIF MUNICIPAL

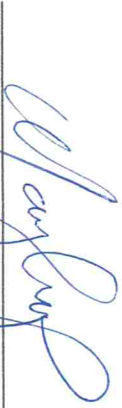

MTRA. VIANEY DEL REFUGIO
PADILLA RAMOS



ESTE DOCUMENTO FORMA PARTE DE LA CUENTA DETALLADA DEL MUNICIPIO DE SAN DIEGO DE ALEJANDRÍA, JAL.

000053

**CUENTA PÚBLICA - DIF SISTEMA PARA EL DESARROLLO INTEGRAL DE
LA FAMILIA DEL MUNICIPIO DE SAN DIEGO DE ALEJANDRÍA DIF
INFORME ANUAL DE DESEMPEÑO EN LA GESTIÓN
DEL 1° DE ENERO AL 31 DE DICIEMBRE DE 2025**



INTRODUCCIÓN

EL INFORME ANUAL DE GESTIÓN DE DESEMPEÑO EN LA GESTIÓN DEL SISTEMA PARA EL DESARROLLO INTEGRAL DE LA FAMILIA DEL MUNICIPIO DE SAN DIEGO CORRESPONDIENTE AL AÑO 2025, SE PRESENTA EN CUMPLIMIENTO A LO DISPUESTO EN EL ARTÍCULO 36 DE LA LEY DE FISCALIZACIÓN SUPERIOR Y RENDICIÓN DE CUENTAS DEL ESTADO DE JALISCO Y SUS MUNICIPIOS, PRESENTANDO LOS LOGROS E IMPACTOS GENERADOS.

LOGROS E IMPACTOS GENERADOS



ESTE DOCUMENTO FORMA
PARTE DE LA CUENTA
DETALLADA DEL MUNICIPIO DE
SAN DIEGO DE ALEJANDRÍA, JAL

000054

EN EL SISTEMA PARA EL DESARROLLO INTEGRAL DE LA FAMILIA HA LOGRADO MEJORAR LAS CONDICIONES DE VIDA DE LAS FAMILIAS DE SAN DIEGO, CON LOS SIGUIENTES PROGRAMAS:

PROGRAMA CON MIR: DIF MUNICIPAL ASISTENDO A LA COMUNIDAD

EN EL PROGRAMA DIF MUNICIPAL ASISTENDO A LA COMUNIDAD TENIENDO COMO FIN BRINDAR ASISTENCIA Y APOYO A LAS FAMILIAS DEL MUNICIPIO QUE SE ENCUENTRAN EN SITUACION DE CARENCIA, DE ALIMENTACION, EDUCACION Y SALUD, SE PUEDE OBSERVAR UN CUMPLIMIENTO DEL 91.41% DE SU META. SE CONCLUYE CON ESTE PROGRAMA GRACIAS AL TRABAJO CONSTANTE PARA LA ENTREGA DE APOYOS PARA EL MUNICIPIO, BENEFICIANDO 999 PERSONAS CON DISTINTOS APOYOS (ANDADERAS, BASTONES, MEDICAMENTOS, BASES DE MADERA, COLCHONES, DESPENSAS, DESAYUNOS ESCOLARES Y ESTUDIOS MEDICOS, ENTRE OTROS)

PROGRAMAS DE GESTION: UBR CON ATENCION A LA COMUNIDAD

EN EL PROGRAMA UBR CON ATENCION A LA COMUNIDAD TENIENDO COMO FIN, OFRECER EL SERVICIO DE REHABILITACION A LAS PERSONAS DEL MUNICIPIO QUE LO SOLICITEN, SE PUEDE OBSERVAR UN CUMPLIMIENTO DEL 80.70% DE SU META. SE CONCLUYE CON ESTE PROGRAMA LOGRANDO ATENDER 581 PERSONAS QUE SOLICITARON REHABILITACION DURANTE EL TIEMPO QUE LO NECESITARON,



ESTE DOCUMENTO FORMA
PARTE DE LA CUENTA
DETALLADA DEL MUNICIPIO DE
SAN DIEGO DE ALEJANDRIA, JAL.

000055

LOGRANDO UN BUEN PORCENTAJE EN LA META DE ESTE PROGRAMA.

METODOLOGÍAS EMPLEADAS

PROGRAMA CON MIR: DIF MUNICIPAL ASISTENDO A LA COMUNIDAD

EL SISTEMA PARA EL DESARROLLO INTEGRAL DE LA FAMILIA DEL MUNICIPIO DE SAN DIEGO DE ALEJANDRIA, LOGRO ATENDER A LAS PERSONAS CON ALGUNA NECESIDAD CONTEMPLADAS EN EL PROGRAMA, RESULTADO DE UN PROYECTO DE SELECCIÓN EN CADA UNA DE LAS ÁREAS DE APOYO, REALIZANDO ESTUDIOS SOCIOECONÓMICOS PARA PODER OBTENER DICHS RESULTADOS.

PROGRAMAS DE GESTION: UBR CON ATENCION A LA COMUNIDAD

EN EL PROGRAMA UBR CON SERVICIO EFICIENTE SE LOGRO ATENDER A UN CONSIDERABLE NUMERO DE PERSONAS CONTEMPLADAS EN EL PROGRAMA, RESULTADO DEL ESFUERZO REALIZADO POR EL EQUIPO DE TRABAJO, MEDIANTE LA SELECCIÓN Y CANALIZACION DE LOS PACIENTES CON NECESIDAD DE SER REHABILITADOS EN LA UNIDAD.



ESTE DOCUMENTO FORMA
PARTE DE LA CUENTA
DETALLADA DEL MUNICIPIO DE
SAN DIEGO DE ALEJANDRIA, JAL.

000056

REFERENCIAS DOCUMENTALES

[<https://sandiegodealejandria.gob.mx/dif/transparencia/articulo-8/subsidios/>](https://sandiegodealejandria.gob.mx/dif/transparencia/articulo-8/subsidios/)

[<https://sandiegodealejandria.gob.mx/dif/transparencia/articulo-8/>](https://sandiegodealejandria.gob.mx/dif/transparencia/articulo-8/)

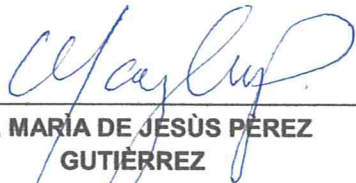

LIC. MARIA DE JESÚS PÉREZ
GUTIÉRREZ

PRESIDENTE DIF MUNICIPAL



MTRA. VIANEY DEL REFUGIO
PADILLA RAMOS

DIRECTORA DIF MUNICIPAL



ESTE DOCUMENTO
FORMA PARTE DE LA CUENTA
DETALLADA DEL MUNICIPIO DE
SAN DIEGO DE ALEJANDRÍA, JALISCO



Bajo protesta de decir verdad declaramos que los Estados Financieros y sus
Notas son razonablemente correctos y responsabilidad del emisor.

000057